2024년 04월 28일 10시 04분

목포자연사박물관, 3월 9일 재개관

2021.03.03 조회수 353

- 리뉴얼 마무리...노후 전시실 대규모 개편, 실감콘텐츠 기술 적용

목포자연사박물관이 오는 3월 9일 재개관한다.

목포자연사박물관은 지난해 11월부터 노후 전시실 대규모 개편 및 4차 산업 기술을 활용한 실감콘텐츠 기술 적용 등 전면적인 리뉴얼 공사를 진행했다.

박물관은 입구부터 관람객을 배려한 쾌적하고 친절한 안내시스템을 위해 안내데스크를 개선했다. 기존 로비에 있었던 공룡알 둥지 화석은 새로 조성한 공룡알 둥지화석관으로 이동해 체험과 관람이 공존하도록 했다.

2층의 육상생명관은 생명의 나무 아래에서 동물과 식물, 곤충을 조화롭게 전시·연출했으며, 기획전시실 및 체험존을 새로 조성해 관람객 편의 공간을 확충했다.

또한 노후된 전시실 조명, 영상시설, 전시패널 등을 교체하고 전시물도 재배치 했다.

박물관 곳곳에 실감콘텐츠 기술도 적용했다. 로비에는 다양한 생명체와 관람객이 공존하는 증강 현실 사진관이 설치돼 포토존으로 이용되며, 중앙홀 벽면에는 미디어파사드 공연이 펼쳐진다.

2층에는 생태풀이 조성돼 다양한 수상 생물이 살고 있는 연못 생태계를 거닐며 상호 교감하는 인터액티브 콘텐츠가 마련되고, 박물관 전시물과 교감하는 체험형 AR 어플 서비스를 제공한다.

목포자연사박물관 관계자는 “노후되고 정적이던 박물관에서 벗어나 관람객이 박물관과 교감할 수 있는 전남 제일의 최첨단의 문화공간으로 위상을 높여 나가겠다”고 말했다.

자연사박물관 이광록(270-4101)

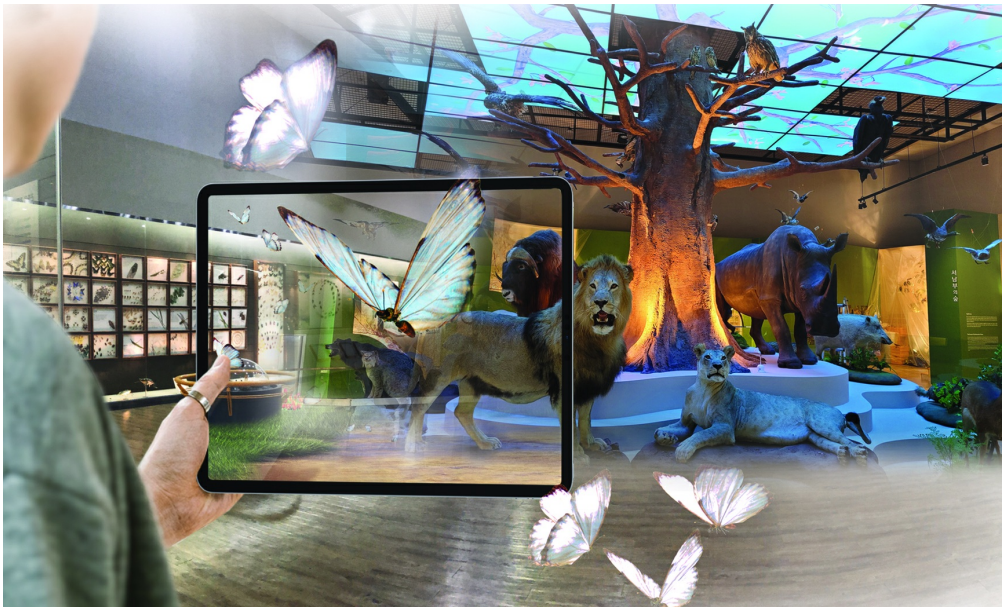

첨부파일

전체(Zip)다운로드

1.목포자연사박물관, 3월 9일 재개관.jpg (153 hit/ 2.68 MB) 미리보기

목록

이전글
목포상공회의소, 목포복지재단에 1천만원 기탁

다음글
목포시, 맹견 소유자 책임보험 가입하세요

COPYRIGHT © MOKPO-SI. ALL RIGHT RESERVED.

MokPo - Si
Web Contents