



Web Contents



2024년 03월 01일 23시 50분

목차

목차	2
모범음식점	3
명지횃집 모범음식점	3
위치 및 주변정보	4
메뉴정보	5
기타메뉴	5



명지횃집

모범음식점

	<p> 주소 하당남부로 98 (옥암동)</p> <p> 전화 061-284-1001</p> <p> 추천 0</p>
	<p>영업시간 10:00:00 ~ 22:00:00</p> <p>휴무일</p> <p>주차시설 주차시설없음</p> <p>장애인시설 정보없음</p> <p>좌석수 전체 18석</p>
<div style="display: flex; justify-content: space-around; margin-top: 10px;"> <div style="border: 1px solid gray; padding: 5px 15px; border-radius: 5px;">관심여행담기</div> <div style="background-color: #333; color: white; padding: 5px 15px; border-radius: 5px;">추천하기</div> </div>	

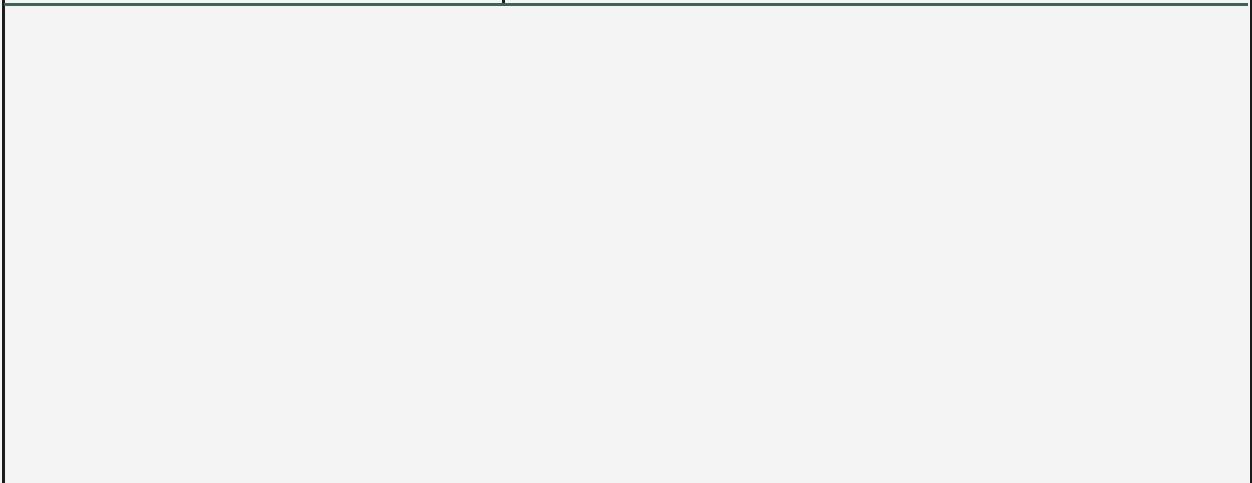

-  신용카드
-  전화예약
-  포장여부
-  1인식사
-  애완동물
-  어린이놀이방



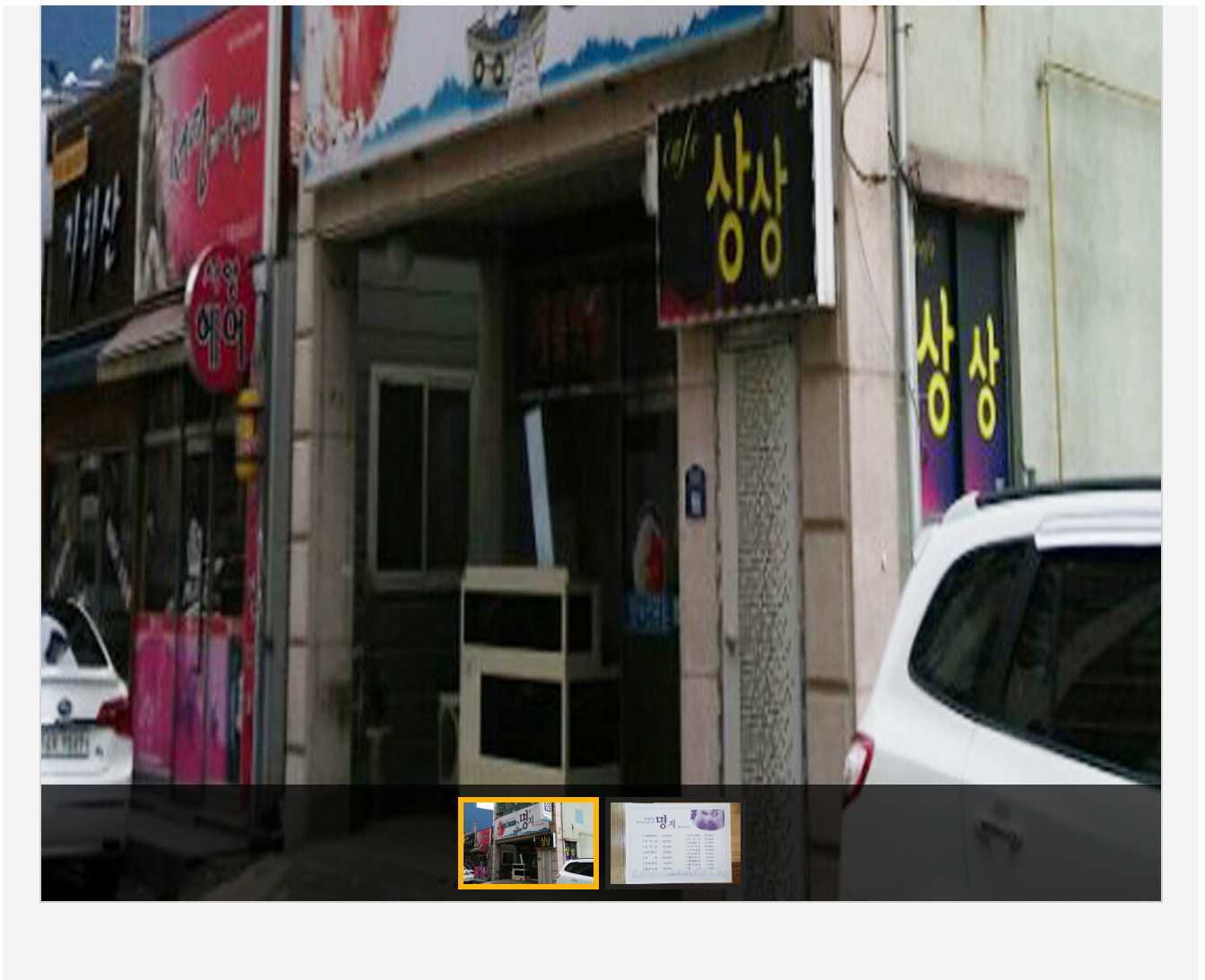

위치 및 주변정보

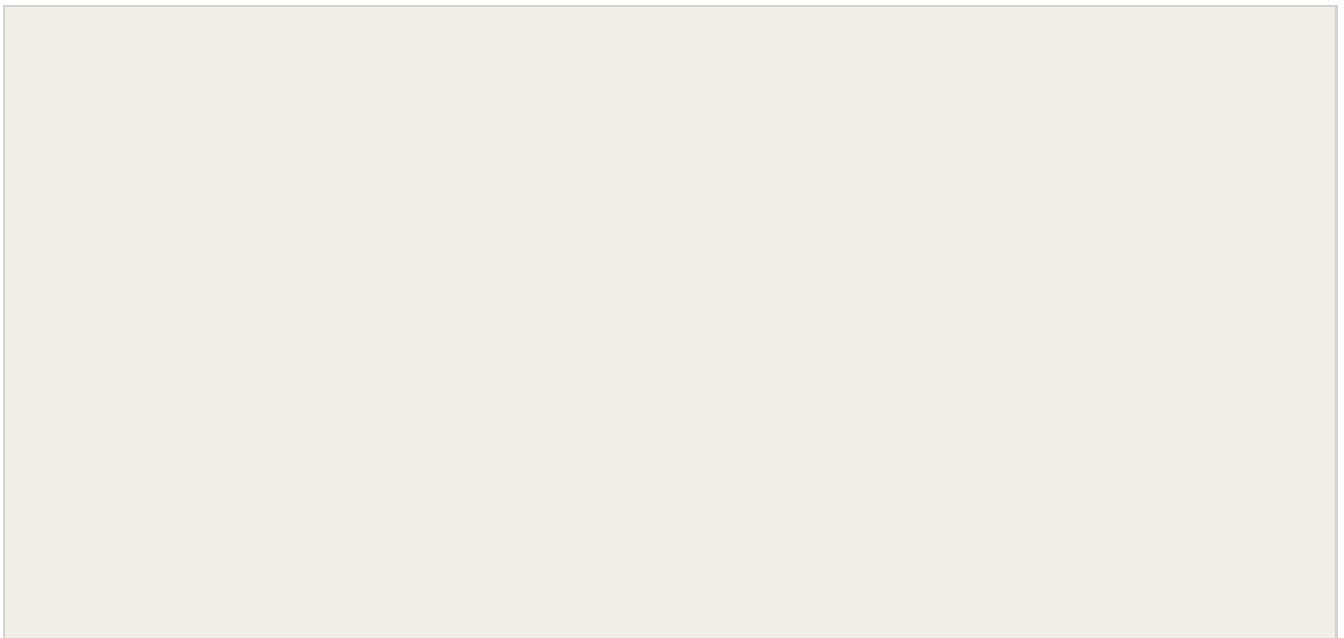

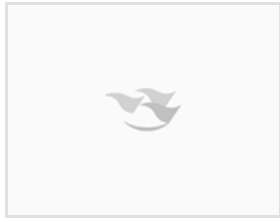

★ 명지횃집

📍 목포시 하당남부로 98

☎ 061-284-1001

자세히보기

관심콘텐츠 담기

메뉴정보



민어정식

₩ 대: 150,000, 중: 120,000, 소: 60,000

민어회, 낙지, 생고기, 민어전 외 다수



전복

₩ 대: 100,000

전복 외 7종



홍어삼합

₩ 대: 50,000

홍어 삼합 외 7종



기타메뉴

연포탕(1인: 16,000), 낙지무침(대: 50,000), 산낙지(대: 50,000), 쇠고기+낙지탕탕이(대: 60,000), 전복죽(1인: 10,000), 쇠고기전(1인: 20,000), 민어전(대: 60,000)

MokPo - Si ***Web Contents***

