



Web Contents



2024년 05월 04일 03시 22분

목차

목차	2
권역별	3
목포 유토피아 가족호텔	3
상세정보	4
위치 및 주변정보	6



목포 유토피아 가족호텔

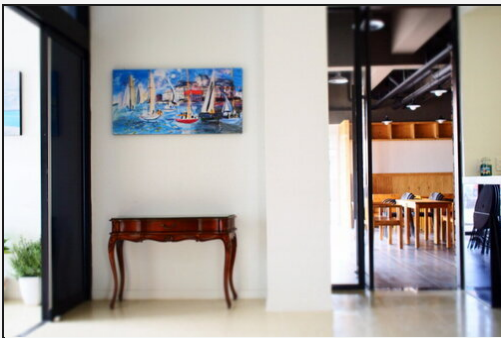

📍 주소 평화로 65-9, 유토피아가족호텔 (상동) 유토피아가족호텔
☎ 전화 061-285-3000
♥ 추천 7

입실/퇴실 15시 / 12시
주차시설 주차시설있음 / 주차요금 : 무료 / 주변주차장 : 내부 8대, 호텔 앞 무료
 공영주차장 이용
규모 0채 0실 / 총 0명 수용
인터넷예약 utopiahotel.kr

[관심여행담기](#)
[홈페이지](#)
[추천하기](#)

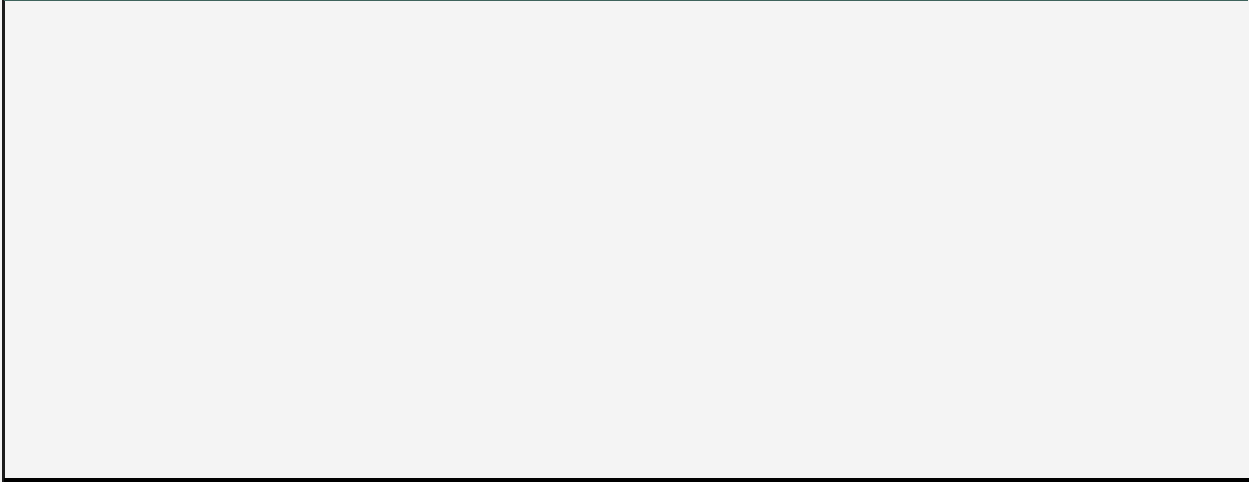

🏠 신용카드
☎ 전화예약
🍽 조식제공
🐾 애완동물

내 집과 같은 편안함으로 공간 이상의 가치가 숨쉬고 있는 곳!
 다도해로의 해양관광이 시작되는 목포의 중심! 하당 평화광장에 위치한 저희 호텔은 가족 관광호텔로서, 야경이 아름다운 평화광장과 갯바위가 걸어서 10분 거리안에 있어 소중한 사람과 해변을 바라보며 산책하기 좋으며, 38개의 객실과 스위트룸은 목포를 찾는 여행자들과 비즈니스 고객들에게 거품을 뺀 합리적인 가격으로 편안하고 안락한 경험을 제공합니다.

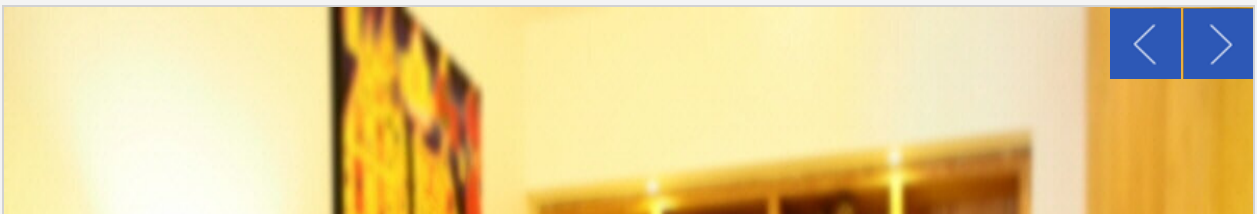

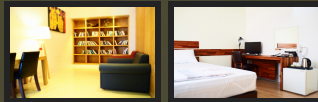

상세정보

! 성수기안내 여름성수기 7월 23일 ~ 7월 27일 여름극성수기 7월 28일 ~ 8월 12일 겨울성수기 12월 30일 ~ 1월 1일

W 주말요금적용 금요일, 공휴일전일, 명절

패밀리트윈: 정원 4명 (최대인원 : 6명 , 추가요금: 인당 10,000원) / 스탠다트트윈B: 정원 4명 (최대인원 : 4명 , 추가

요금: 인당 10,000원) / 스탠다트트윈A: 정원 3명 (최대인원 : 4명 , 추가요금: 인당 10,000원) / 스탠다드온돌: 정원

W 추가인원요금

4명 (최대인원 : 4명 , 추가요금: 인당 10,000원) / 스탠다드더블: 정원 2명 (최대인원 : 3명 , 추가요금: 인당 10,000원)

(<http://www.mokpo.go.kr>)

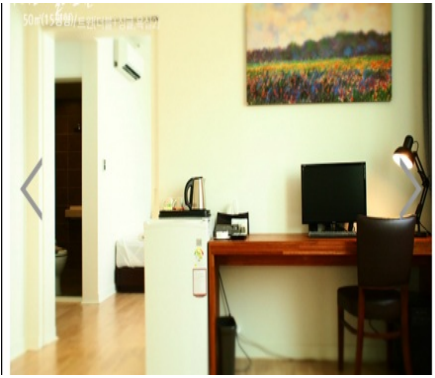

패밀리트윈

정원 : 4명 (최대인원 : 6명)

비수기주중 : 140,000원 / 비수기주말 : 160,000원 / 성수기주중 : 160,000원 / 성수기주말 : 160,000원 / 극성수기주중 : 180,000원 / 극성수기주말 : 180,000원 (추가요금 : 인당 10,000원)

세면도구, 목욕시설, 에어컨, TV, PC, 책상, 헤어드라이기, 테이블, 화장대, 인터넷, 냉장고, 전화기

각층 지정된 장소에 취사 가능

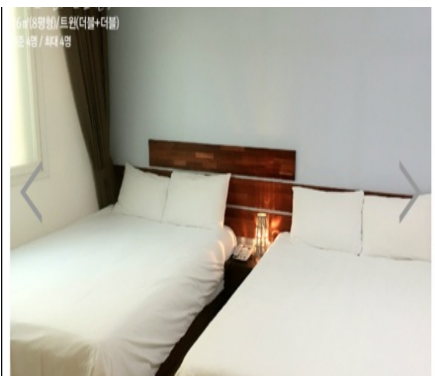

스탠다드트윈B

정원 : 4명 (최대인원 : 4명)

비수기주중 : 80,000원 / 비수기주말 : 90,000원 / 성수기주중 : 90,000원 / 성수기주말 : 90,000원 / 극성수기주중 : 100,000원 / 극성수기주말 : 100,000원 (추가요금 : 인당 10,000원)

세면도구, 목욕시설, 에어컨, TV, PC, 헤어드라이기, 화장대, 인터넷, 냉장고, 전화기

각 층 지정된 공간에 취사 가능



스탠다드트윈A

정원 : 3명 (최대인원 : 4명)

비수기주중 : 70,000원 / 비수기주말 : 80,000원 / 성수기주중 : 80,000원 / 성수기주말 : 80,000원 / 극성수기주중 : 70,000원 / 극성수기주말 : 70,000원 (추가요금 : 인당 10,000원)

세면도구, 목욕시설, 에어컨, TV, PC, 헤어드라이기, 테이블, 인터넷, 냉장고

각 층 지정된 공간에 취사 가능

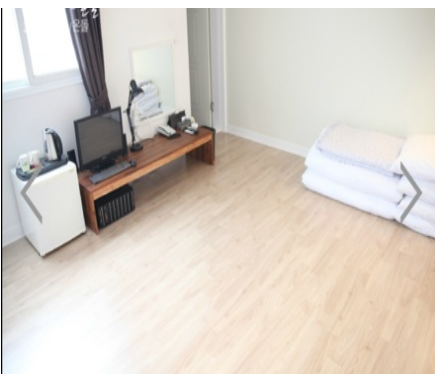

스탠다드온돌

정원 : 4명 (최대인원 : 4명)

비수기주중 : 70,000원 / 비수기주말 : 70,000원 / 성수기주중 : 80,000원 / 성수기주말 : 80,000원 / 극성수기주중 : 90,000원 / 극성수기주말 : 90,000원 (추가요금 : 인당 10,000원)

세면도구, 목욕시설, 에어컨, TV, PC, 헤어드라이기, 테이블, 인터넷, 냉장고

각 층 지정된 공간에 취사 가능

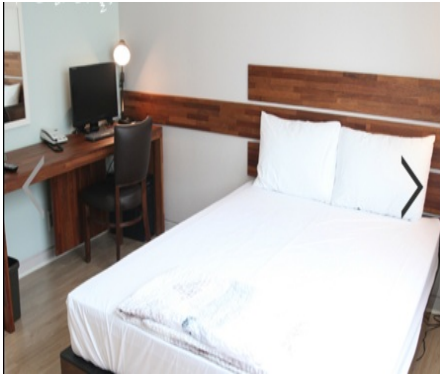

스탠다드더블

 정원 : 2명 (최대인원 : 3명)

 비수기주중 : 60,000원 / 비수기주말 : 70,000원 / 성수기주중 : 70,000원 / 성수기주말 : 70,000원 / 극성수기주중 : 80,000원 / 극성수기주말 : 80,000원 (추가요금 : 인당 10,000원)

 세면도구, 목욕시설, 에어컨, TV, PC, 헤어드라이기, 테이블, 인터넷, 냉장고, 전화기

각 층 지정된 공간에서 취사 가능 / 예약인원 및 최대인원 초과시 입실 불가입니다.

위치 및 주변정보

전체

관광지

음식

숙박

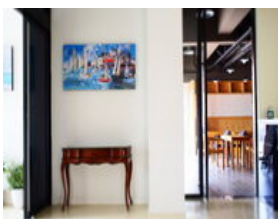

 **목포 유토피아 가족호텔**

 목포시 평화로 65-9, 유토피아가족호텔 (상동)

 061-285-3000

자세히보기

관심콘텐츠 담기

목록으로

 목포 유토피아 가족호텔 : 목포시 평화로 65-9, 유토피아가족호텔 (상동)

 대중교통길찾기

COPYRIGHT © MOKPO-SI. ALL RIGHT RESERVED.

(<http://www.mokpo.go.kr>)

MokPo - Si ***Web Contents***

