2024년 05월 09일 18시 44분

목포시민의 노래(악보)

※ 작사 권일송 /작곡 음협

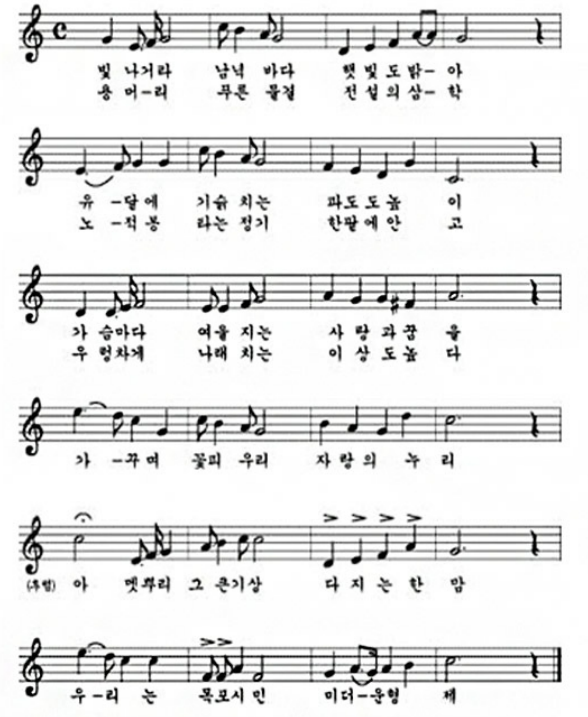

1절 : 빛나거라 남녘 바다 햇빛도 밝아 유달에 기슴치는 파도도 높이 가슴마다 여울지는 사랑과 꿈을 가꾸며 꽃피우리 자랑의 누리 (후렴) 아 옛뿌리 그 큰기상 다지는 한맘 우리는 목포시민 미더운 형제

2절 : 용머리 푸른 물결 전설의 삼학 노적봉 라는 정기 한팔에 안고 우렁차게 나래치는 이상도 높다 가꾸며 꽃피우리 자랑의 누리 (후렴) 아 옛뿌리 그 큰기상 다지는 한맘 우리는 목포시민 미더운 형제

목포의 찬가(악보)

※ 작사 박화성 /작곡 손목인

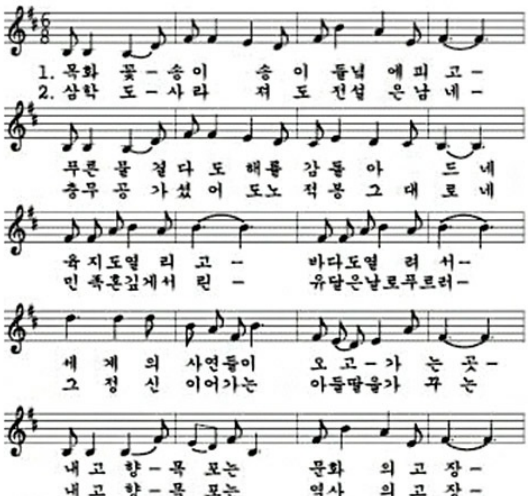

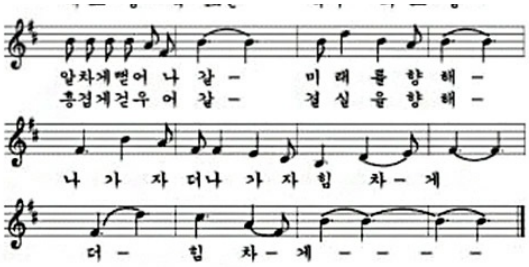

1절 : 목화 꽃송이 송이 들녘에 피고 푸른 물결 다도해를 감돌아 드네 육지도 열리고 바다도 열려서 세계의 사연들이 오고가는 곳 내고향 목포는 문화의 고장 알차게 뻗어나갈 미래를 향해 (후렴) 나가자 더나가자 힘차게 더 힘차게

2절 : 삼학도 사라져도 전설은 남네 충무공 가셨어도 노적봉 그대로네 민족혼 깊게 서린 유달은 날로 푸르러 그 정신 이어가는 아들딸을 가꾸는 내고향 목포는 역사의 고장 흥겹게 걷우어갈 결실을 향해 (후렴) 나가자 더나가자 힘차게 더 힘차게

목포의 노래듣기

구분	다운
목포 시민의 노래 오케스트라	바로듣기
목포의 눈물 오케스트라	바로듣기
목포의 눈물 챔버오케스트라	바로듣기
목포의 눈물 경음악	바로듣기
목포의 찬가 조영남 노래	바로듣기
목포의 찬가 오케스트라	바로듣기
목포는 항구다 오케스트라	바로듣기
목포는 항구다 챔버오케스트라	바로듣기

COPYRIGHT © MOKPO-SI. ALL RIGHT RESERVED.

MokPo - Si
Web Contents