

제 9 회

목포통계연보

STATISTICAL YEARBOOK
OF MOKPO

1969



목포시
THE CITY OF MOKPO

木浦市行政區域圖

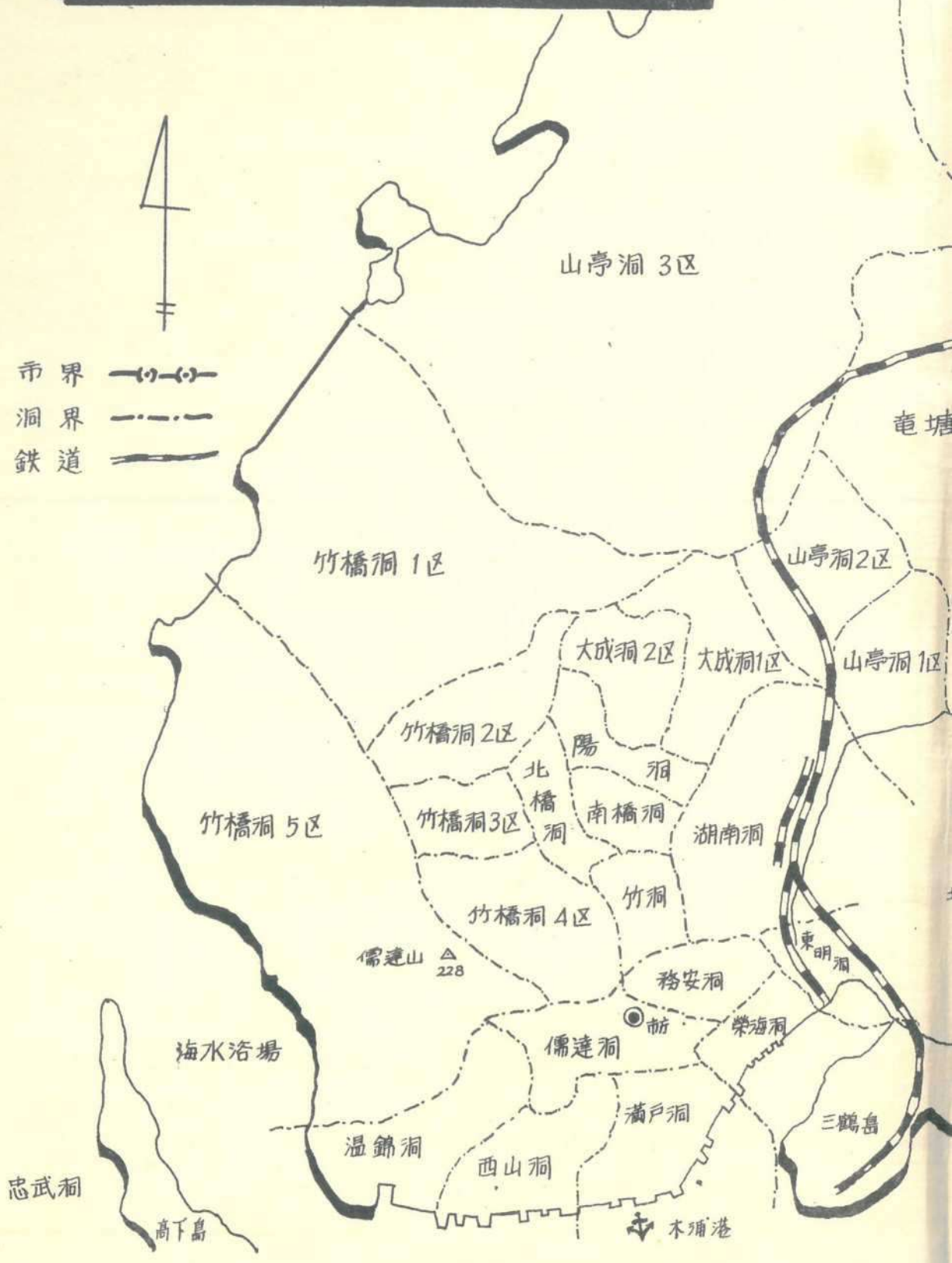

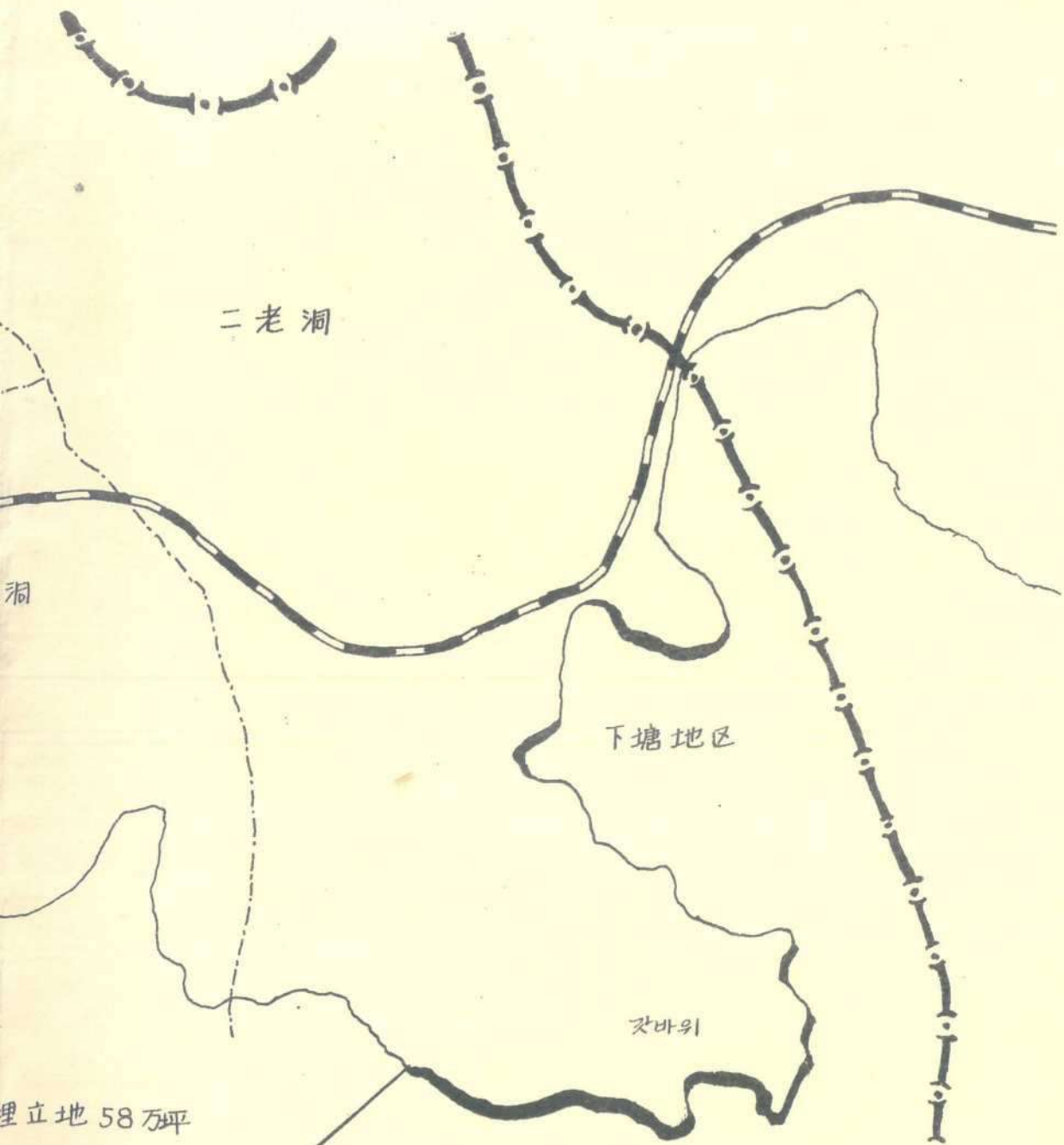

머 리 말

유일의 피부리 처럼 의젓한 모습으로 영산가람과 함께 오래토록 뻗어 나갈 목포는 새역사의 물결이 출렁이는 서남해를 향해서 닳을 올렸습니다.

지정학적으로 소외감을 면치 못했던 우리 목포의 발전은 옆친테 옆친 격으로 저지난해와 지난해의 겹친 가물로 거칠고 숨가쁜 항해를 해야하지 않을수 없었습니다만 끝내 이겨 내었습니다.

비록 지난해는 뜻대로 다뫄한 일도 없지 않았지만 올해는 움직이는 행정으로 "새목포 건설하자" 라는 시정구호아래 목포의 오늘과 변영된 내일을 이룩하기 위하여 즐기차게 전진을 거듭하고 있습니다.

이와같이 모진가물과 어려움속에서도 전진하고 있는 우리시의 발전상을 널리 소개하고 도시행정에 필요로 하는 모든 기획수립의 밑바탕이 될 목포 통계연보를 아홉번째로 내어 놓습니다.

이 한편의 연보가 우리시의 발전과정에서 하나의 지표가 될 것이라는 사명감으로 내용에 보다 충실을 기하려고 노력하였읍니다만 막상 책을 엮어놓고 보니 부족한 점이 많은 것 같습니다.

부족한 점은 여러분의 이해와 협조 그리고 끊임없는 뒷받침으로 채우고 바로잡아 보다 일찬 책자를 만들 것을 약속합니다.

끝으로 이 연보가 나올수 있도록 협조해 주신 여러기관에 감사를 드립니다.

1969년 9월 일

목포시장 김 학 중



69 시 정 구 호

움 직 이 는 행 정 으 로

새 목 포 건 설 하자

목포 시민의 노래

권일송 작사
음협 작곡



빛나 거라 남녘 바다 햇빛도 밝아
용머리 푸른 물결 전설의 삼학



유달에 기슭 치는 파도 드높이
노적봉 타는 정기 한 팔에 안고



가슴마다 여울지는 사랑과 꿈을
우렁차게 노래치는 이상도 높다



가꾸며 꽃피우리 자랑의 누리



후렴

아 멧뿌리 그 큰 기상 다지는 한 맘



우리는 목포시민 미더운 형제

목 포 시 민 헌 장

<전 문>

위로는 호남 옥토 아래로는 다도해를 주름잡고 있는 우리 목포는 해산물과 농산물의 집산지요 남도정서의 발상지이기도 합니다.

멀리 외국으로 오고가는 대형 선박들의 출입항은 항구 도시로서의 풍성한 면모를 가다듬고 있습니다.

한편 영산강 하류의 개발과 더불어 앞날을 기약 할 수 있는 번영과 영광의 터전에 자리잡고 있습니다.

이제 우리 목포시민은 모름지기 그 몸가짐에 다음과 같은 긍지를 살려 더욱더 살기 좋은 고장을 이룩하기 위하여 몸과 마음을 바칩시다.

<본 문>

1. 바른 말을 씀시다.
2. 향토를 사랑 합시다.
3. 거리를 깨끗이 합시다.
4. 찾아오는 손님에게 친절합시다.
5. 이웃을 사랑하고 건설을 위해 서로 협력 합시다.

법 례

1. 본 연보는 당시 각 실과 시내 주요기관에서 수집한 자료로 편집하였음.
2. 본 연보는 서기 1968년 12월 31일 현재를 기준으로 하였으나 기준일을 달리하는 통계표는 별도 표시하였음.
3. 통계표의 계수중 단위 미만의 수는 4사5입을 원칙으로 한 것이므로 내용의 합계가 총수와 일치하지 않은 경우가 있을 것임.
4. 본 연보의 통계표중 그 내용이 전년도에 게재한 것과 맞지 않은 것은 본 연보에서 정정된 것으로 본 연보분이 정확함.
5. 본 연보에 수록된 자료중 상세한 내역이 필요하거나 오식된 점이 있으면 주기한 자료 출처 또는 당시 기획실에 문의하시기 바람.
6. 본 연보에 사용된 통계표의 부호는 다음과 같음.

○단위 미만
—해당수자 없음
...해당수자 미상
△부 수

총 목 차

I. 토지와 자연	1
II. 기 상	5
III. 가구 및 인구	7
IV. 농 업	22
V. 임 업	47
VI. 수 산 업	50
VII. 제 조 업	54
VIII. 건 설 업	55
IX. 운 수	60
X. 무 역	63
XI. 통 신	64
XII. 전 력	67
XIII. 상 업	68
XIV. 금 융	71
XV. 재 정	76
XVI. 공 무 원	91
XVII. 교 육	95
XVIII. 문 화	102
XIX. 후 생	106
XX. 보 건	120
XXI. 보 안	138
XXII. 재해 및 사고	143
XXIII. 부 록	146

통 계 표 목 차

I 토 지 와 자 연

1. 연 령	1
2. 위치경력	2
3. 지 형	2
4. 산 악	2
5. 행정구역	3
6. 토지중별면적	4

II 기 상

7. 기상개요	5
8. 천기일수	6
9. 월별강수량	6

III 가 구 및 인 구

10. 시·도별 가구인구	7
11. 전국도시 가구인구	8
12. 시군별가구및인구	9
13. 동별가구및인구	10
14. 연령계급및성별인구	11
15. 외국인거주상황	14
16. 경제활동인구	17
17. 산업별취업자수	19
18. 인구동태상황	21

IV 능 업

19. 농가 및 농가인구수	22
20. 연령별 농가인구수	23
21. 경지규모별 농가수	25

22. 업태별 농가수	27
23. 경지면적	28
24. 식량작물수확고	30
25. 특용작물수확고	31
26. 소재류 수확고	32
27. 과실류 수확고	34
28. 수도관계시설별 면적및수확고	34
29. 농작물한해피해상황	34
30. 금비소비실적	34
31. 농기구보유상황	36
32. 양곡수매상황	39
33. 양곡도정공장현황	39
34. 농촌각구락부조직 상황	40
35. 가감생산및공판량	42
36. 농산물검사	42
37. 가축사양가구수	43
38. 가축사육상황	44
39. 축우대경지면적	46
40. 도축상황	46
41. 수의사분포	46
42. 가축방역실적	46

V 임 업

43. 임상별소관별임야면적	47
44. 임상별소관별임야축적	47
45. 조립상황	48
46. 임산용재 생산상황	48
47. 임산연료생산실적	48

48. 제재상황.....48
 49. 산림조합 및 산림계조직.....49
 50. 산림범죄검거 및 처리상황.....49
 51. 산림피해상황.....49

IV 수 산 업

52. 수산업자가구 및 인구.....50
 53. 수산업태별가구 및 인구.....52
 54. 어종별어획고.....52
 55. 수산물제품.....53
 56. 수산물위탁판매고.....53
 57. 어선보유현황.....53
 58. 어업협동조합운영상황.....53

VII 제 조 업

59. 제조업체분포상황.....54
 60. 중소기업자금용자상황.....54
 61. 제 업.....54

VIII 건 설 업

62. 건설업자면허상황.....55
 63. 건설기술자현황.....55
 64. 도시건축허가상황.....55
 65. 도로현황.....56
 66. 도로공사실시상황.....56
 67. 사리도로정비상황.....57
 68. 교량현황.....57
 69. 수도시설상황.....57
 70. 주택현황.....58

IX 운 수

71. 자동차분포상황.....60

72. 철도운실적.....60
 73. 선박보유현황.....60
 74. 자전거및우마차상황.....61

X 무 역

75. 수출업체수.....63
 76. 국별수출실적.....63

XI 통 신

77. 시내체신관서일람표.....64
 78. 우편시설수.....64
 79. 우편물취급수.....65
 80. 외국우편물취급상황.....65
 81. 전보취급수.....65
 82. 전화가입 및 전화요금수입현황.....66
 83. 국제전화도수.....66
 84. 우편저금 및 대체저금수불액.....66

XII 전 력

85. 발전량.....67
 86. 전기가설상황.....67
 87. 용도별 전력수요상황.....67

XIII 상 업

88. 상공회의소운영상황.....68
 89. 시장분포상황.....68
 90. 계량기보유상황.....68
 91. 소매상점상황.....69
 92. 도매상점상황.....70

XIV 금 용

93. 시내금융기관 및 직원상황.....71
 94. 시내금융기관별대출금.....72

95. 시내금융기관별예금.....73
 96. 어음지불 및 부도상황.....74
 97. 국민저축실적.....75

X V 재 정

98. 지방세과징상황.....76
 99. 조세부담상황.....76
 100. 일반회계세입결산구조..... 76
 101. 일반회계세입세출결산상황..... 78
 102. 상수도사업특별회계세입세출결산상황... 80
 103. 주택특별회계세입세출결산상황..... 82
 104. 시립병원특별회계세입세출결산상황..... 83
 105. 도선특별회계세입세출결산상황..... 84
 106. 대여양곡관리특별회계세입세출결산상황 85
 107. 시범농촌개발사업
 특별회계세입세출결산상황.....86
 108. 농어촌부흥자금특별회계
 세입세출결산상황.....87
 109. 부두정미사업특별회계세입세출결산상황 88
 110. 추우방매방지사업특별회계
 세입세출결산상황.....89
 111. 시교육비특별회계세입세출결산상황..... 90

X VI 공 무 원

112. 시대기관수공무원총수..... 91
 113. 목포시직급별공무원현황..... 93
 114. 양곡관리특별회계공무원수..... 94
 115. 공무원교육실적..... 94

X VII 교 육

116. 각급학교일람..... 95
 117. 적령아동현황..... 96
 118. 국민학교상황..... 97

119. 중학교상황..... 98
 120. 인문고등학교..... 99
 121. 실업고등학교..... 99
 122. 전문학교.....100
 123. 초급대학.....100
 124. 간호학교.....100
 125. 특수학교상황.....101
 126. 유치원.....101
 127. 사설강습소상황.....101

X VIII 문 화

128. 공연장상황.....102
 129. 흥행스포오쓰 및 유기시설.....103
 130. 유선방송시설상황.....104
 131. 라디오 및 텔레비보급상황.....105
 132. 종교단체상황.....105

X IX 후 생

133. 후생시설수용자상황.....106
 134. 기아취급수.....108
 135. 부량아단축상황.....108
 136. 고아양양위탁 및 거택구호상황.....109
 137. 윤락여성동태상황.....109
 138. 미망인실태.....110
 139. 미신업자실태.....112
 140. 이재민구호사업실적.....114
 141. 실업자 공공사업장 취업알선상황.....114
 142. 공공구호대상자수.....115
 143. 원호대상자현황.....117
 144. 원호대상자원호상황.....117
 145. 원호대상자취업상황.....118

146. 유자녀취학상황.....118
 147. 적십자사회원수 및 회비모금실적.....119
 148. 적십자사구호물자방출량.....119

X X 보 건

149. 의료시설현황.....120
 150. 의료업자분포상황.....122
 151. 전문의표방과목허가상황.....123
 152. 보진소사업 실적.....124
 153. 의료불영업자수.....125
 154. 부정의료업자단속자수.....126
 155. 마약중독자수.....126
 156. 이미용사 및 조리사면허자수.....127
 157. 환경위생업소수.....128
 158. 식품위생업소수.....130
 159. 가족계획사업 실적.....132
 160. 가족계획상담소운영상황.....132
 161. X선검진상황.....132
 162. 나환자등록상황.....133
 163. 춘추기중두접종실적.....134
 164. 예방접종인원수.....135
 165. 성병검진상황.....136
 166. 법정전염병환자발생사망.....136

X X I 보 안

167. 경찰범죄통계.....138

168. 피의자직업별통계.....138
 169. 피의자학력별범죄통계.....139
 170. 연령별범죄통계.....139
 171. 폭력배검거상황.....139
 172. 자동차단속상황.....140
 173. 번사자수.....141
 174. 자살자상황.....141
 175. 유실물취득상황.....142
 176. 민유중포허가상황.....142
 177. 자동차운전면허상황.....142

X X II 재해 및 사고

178. 건물화재발생상황.....143
 179. 철로사고발생상황.....143
 180. 소방기계보유수.....143

X X III 부 록

역대 시장..... 146
 역대부시장..... 147
 시 간 부..... 147
 이 정 표..... 148
 연령대조표..... 149

통 계 도 표

1. 토 지
2. 기 후 (강우량)
3. 가 구 및 인 구
4. 연 령 계 급 별 인 구
5. 산 업 별 인 구
6. 식 량 작 물 수 확 고
7. 도 로 현 황
8. 건 축 허 가 상 황
9. 급 수 상 황
10. 일 반 회 계 예 산 액
11. 각 특 별 회 계 예 산 액
12. 지 방 세 부 담 상 황
13. 지 방 세 과 징 상 황
14. 약 사 및 의 료 업 자 현 황

토 지

만 평

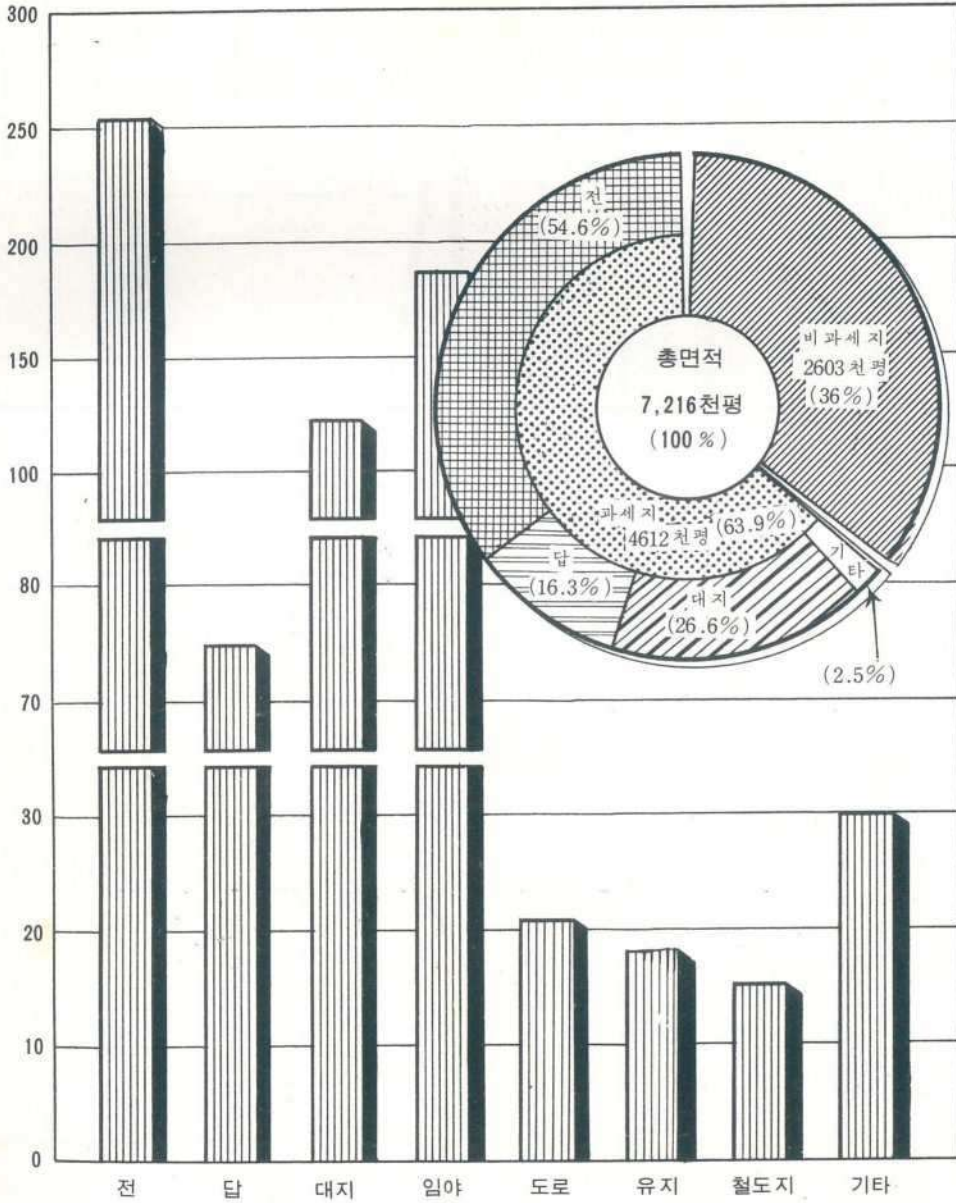

기후(강우량)

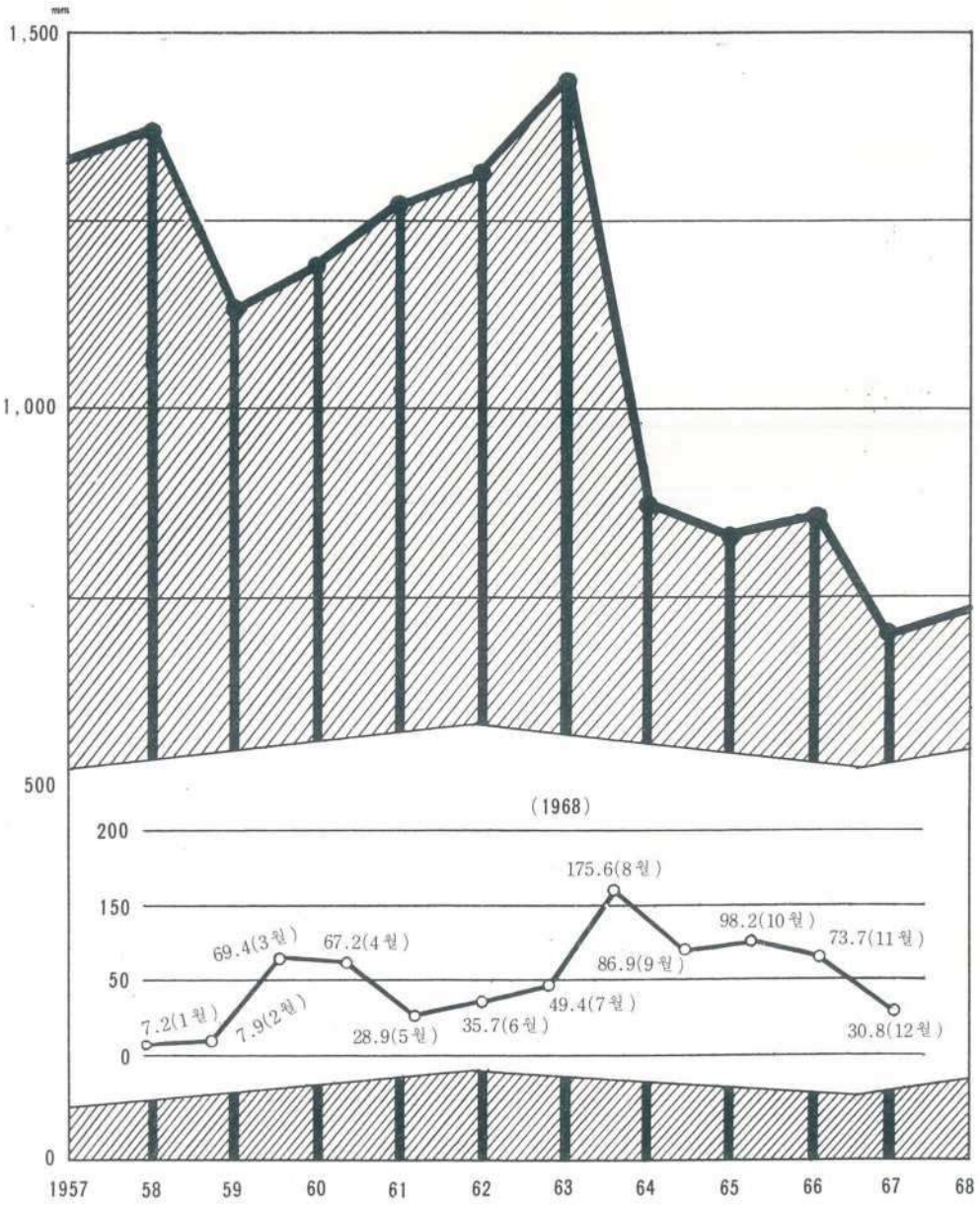

가구 및 인구

만 명

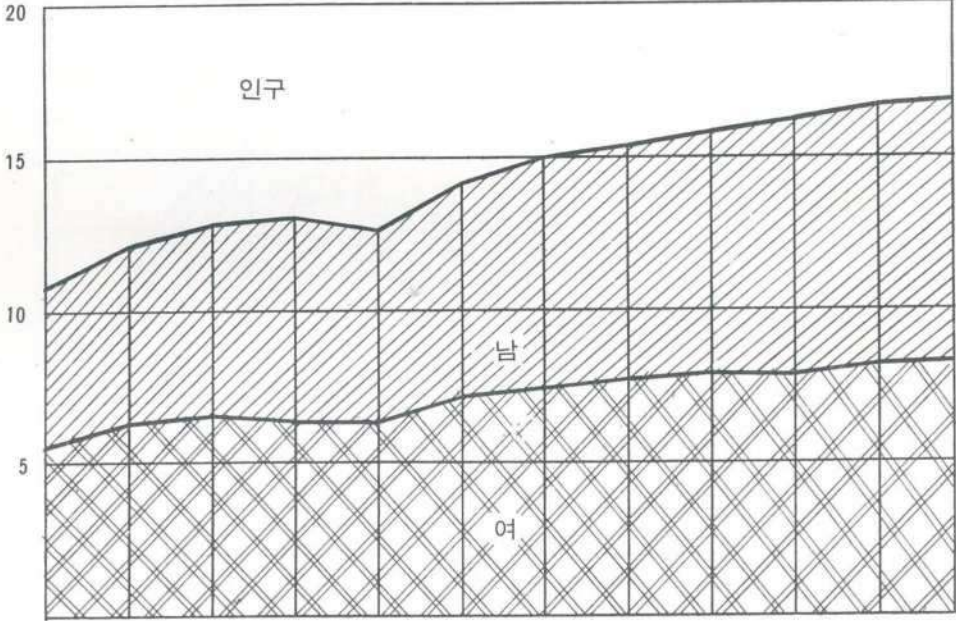

천가구

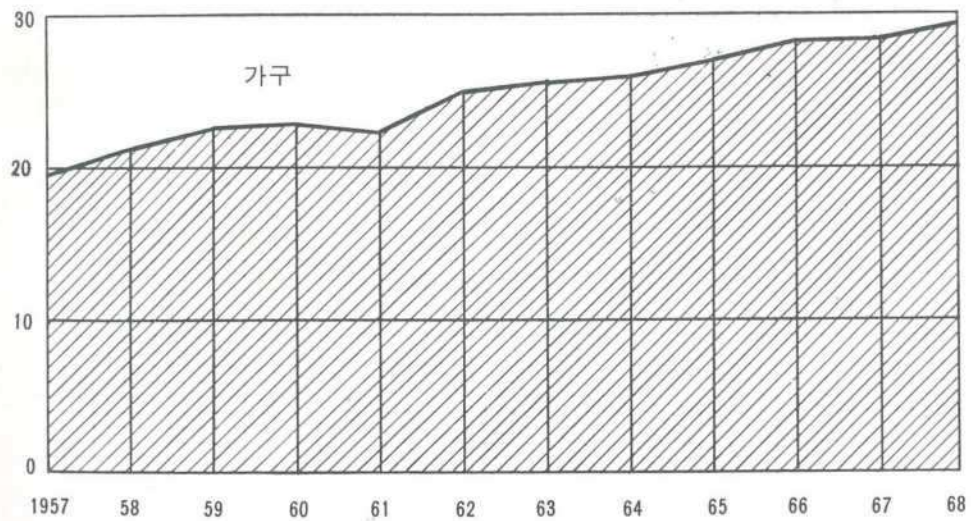

연령계급별 인구

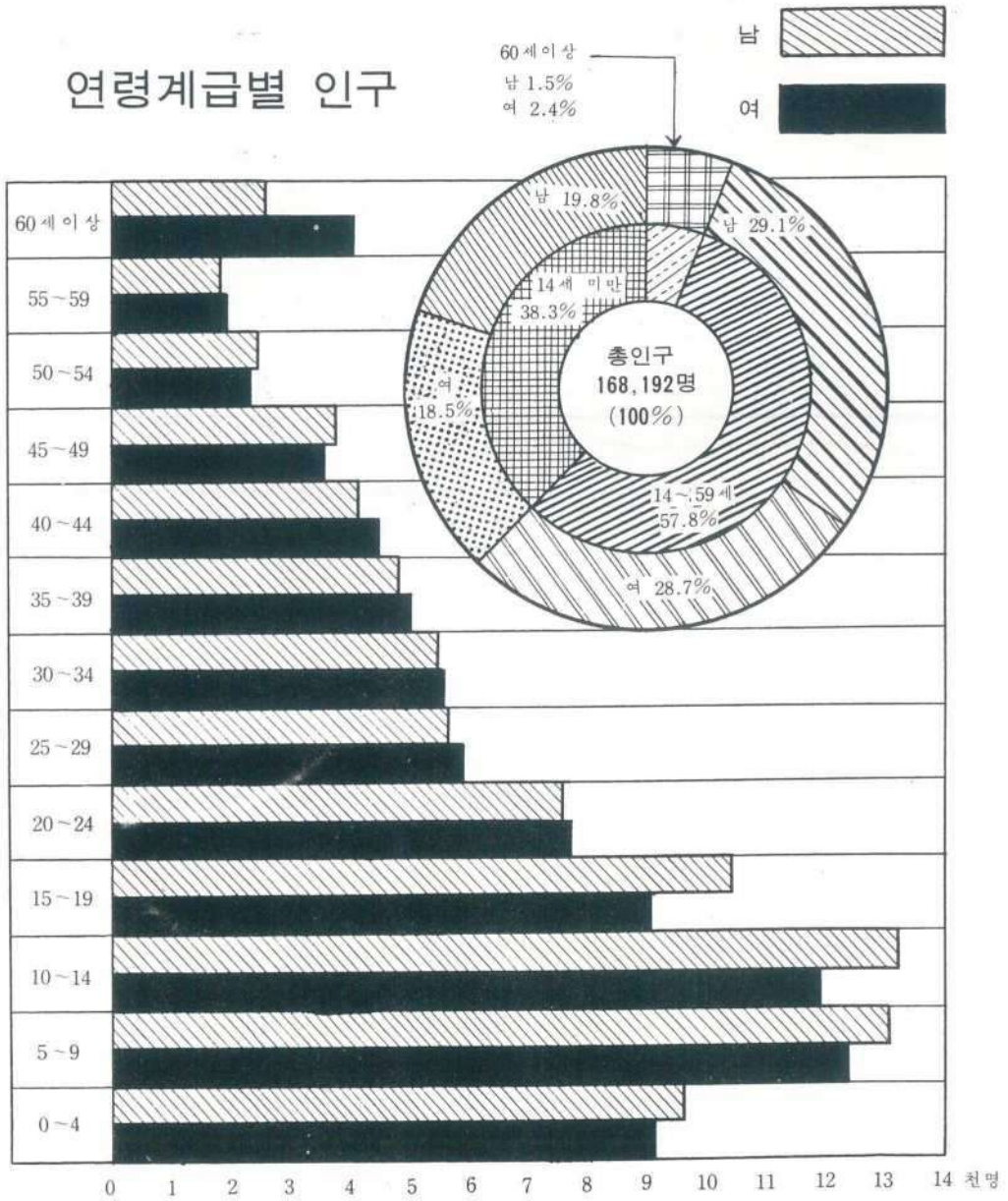

산업별 인구

천명

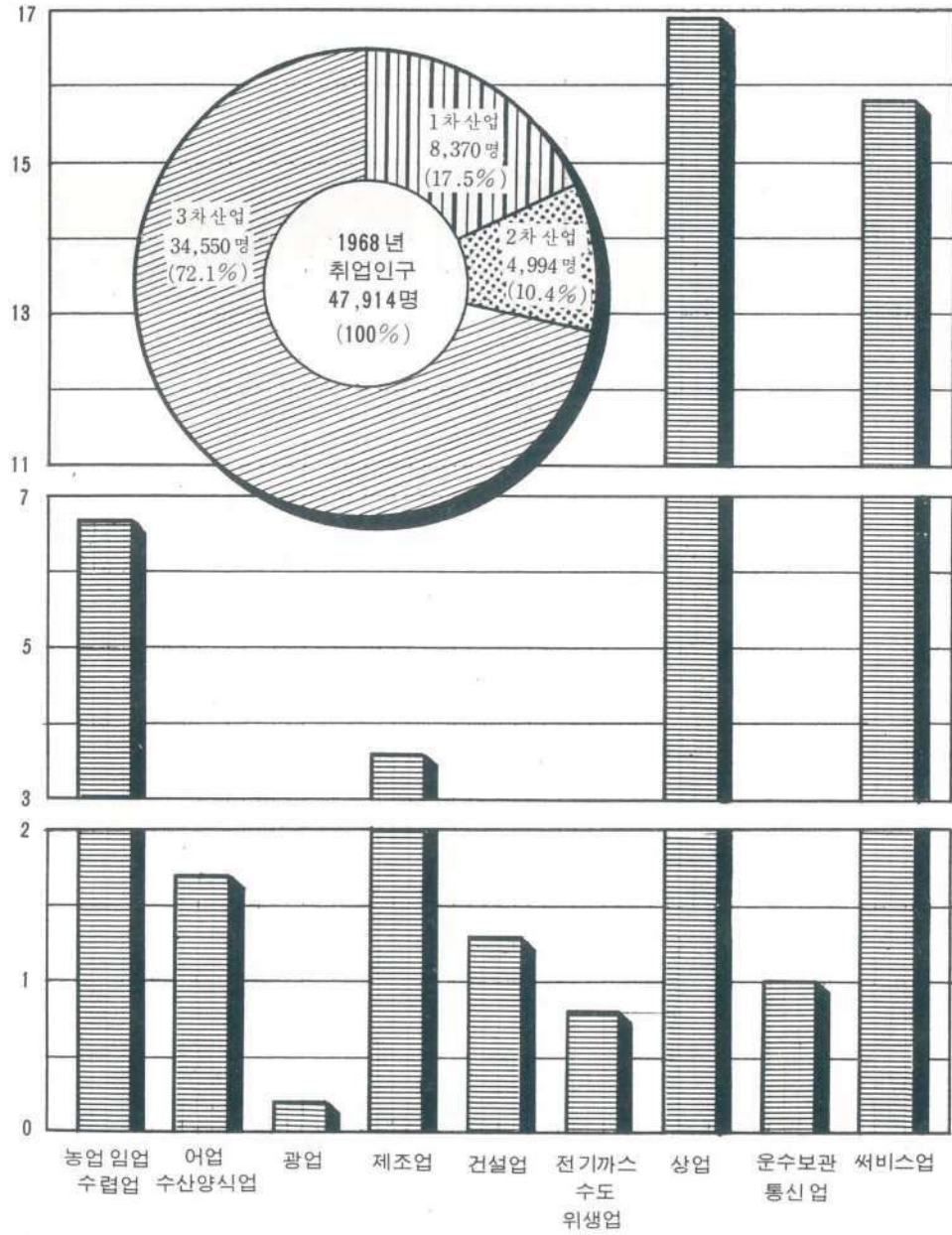

식량작물 수확고

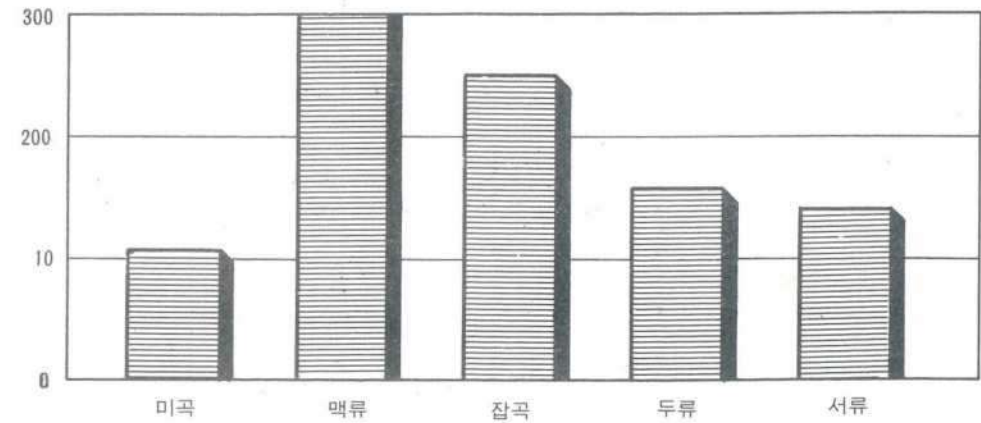
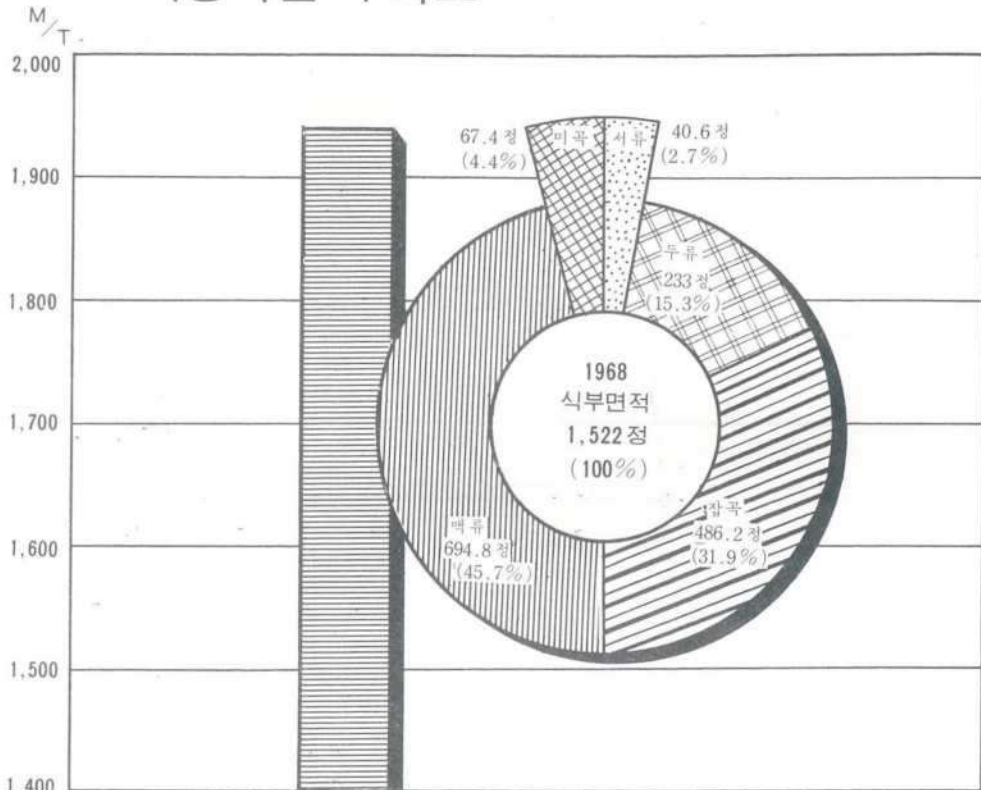

도로현황

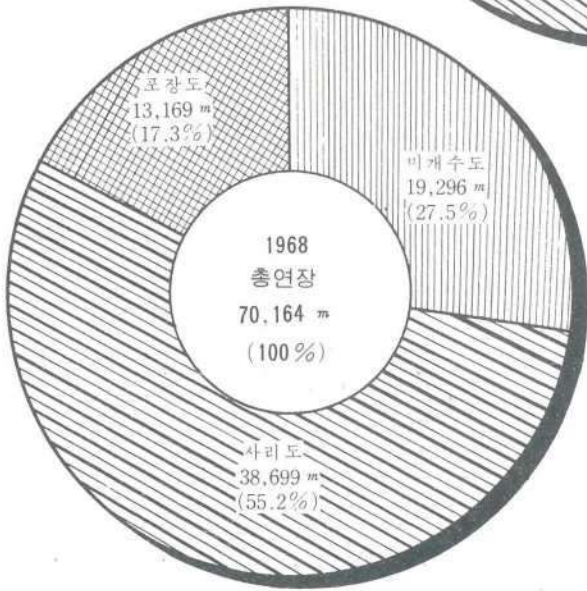
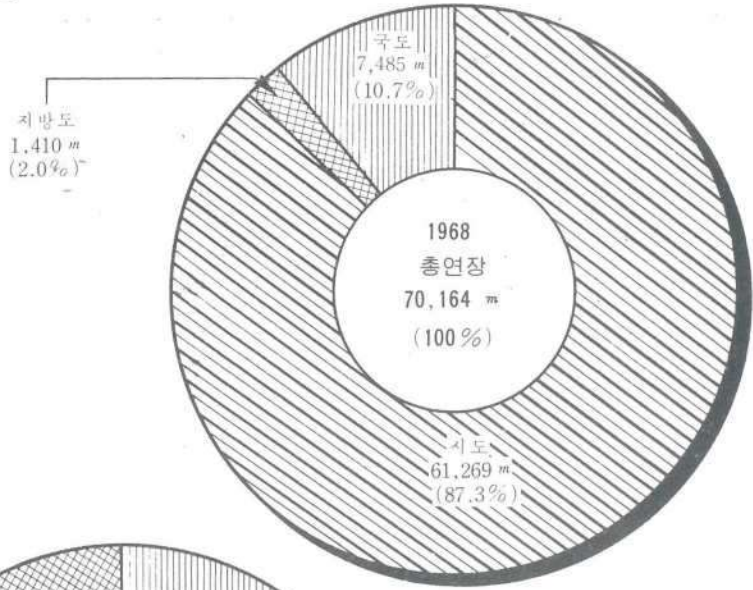

건축허가상황

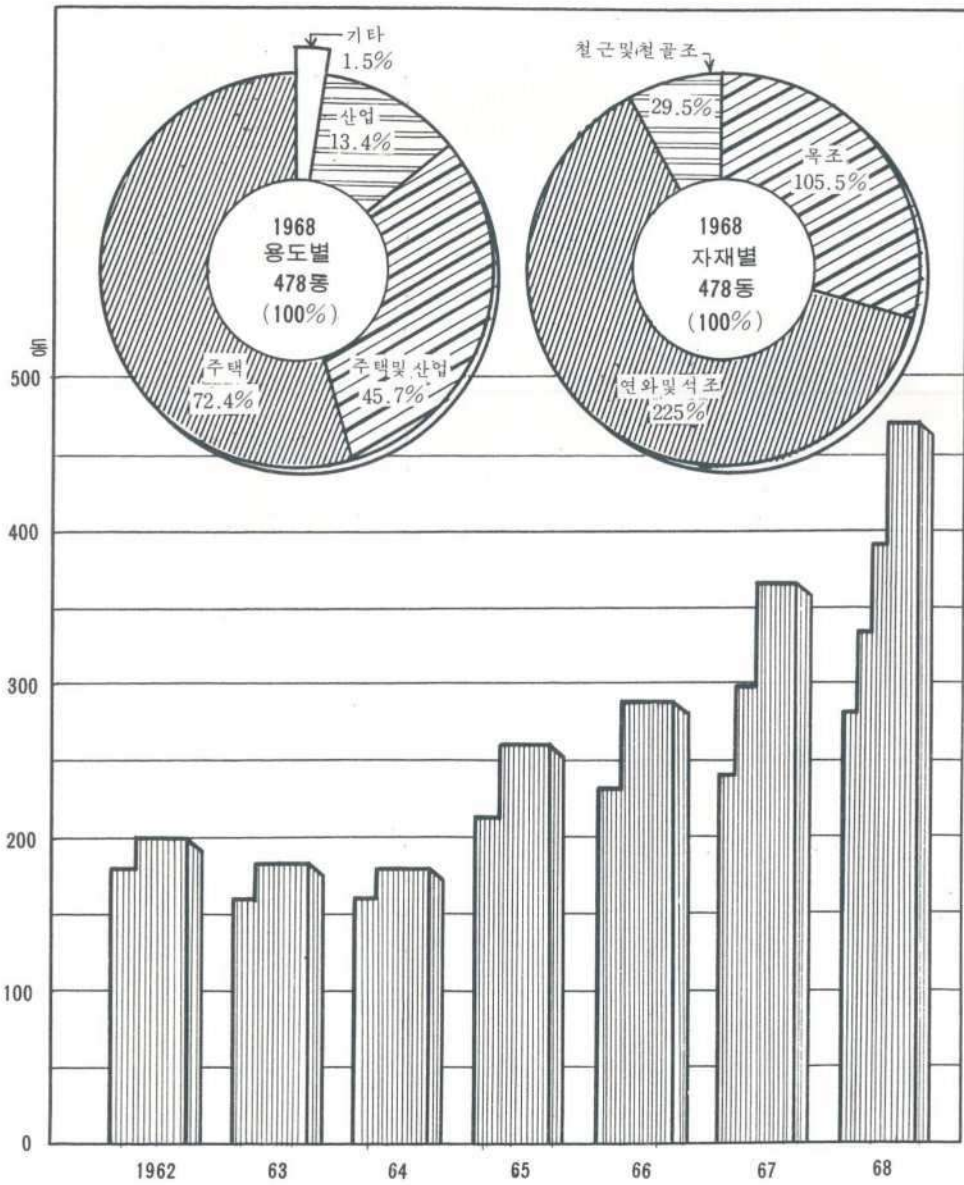

급수상황

만명

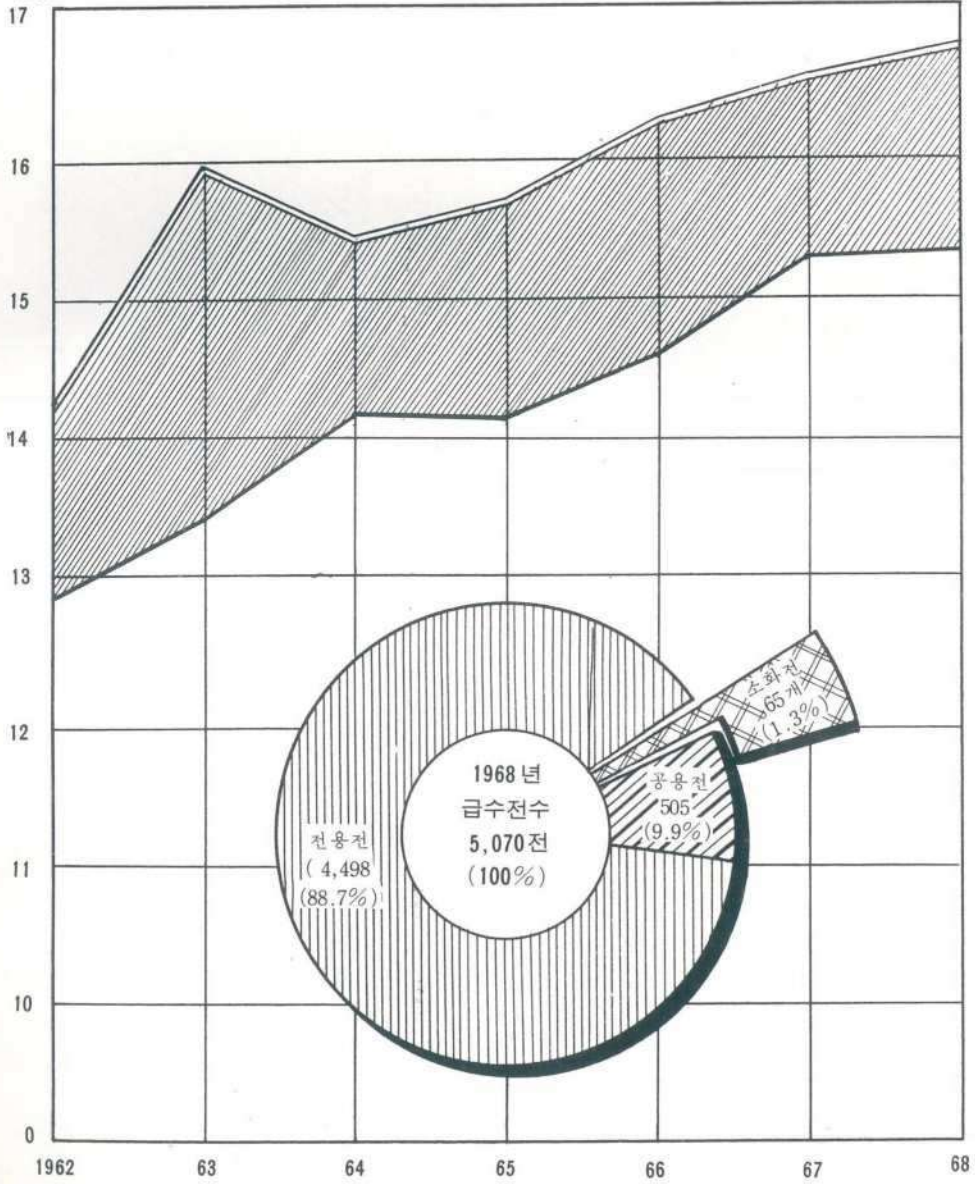

일반 회계 예산액

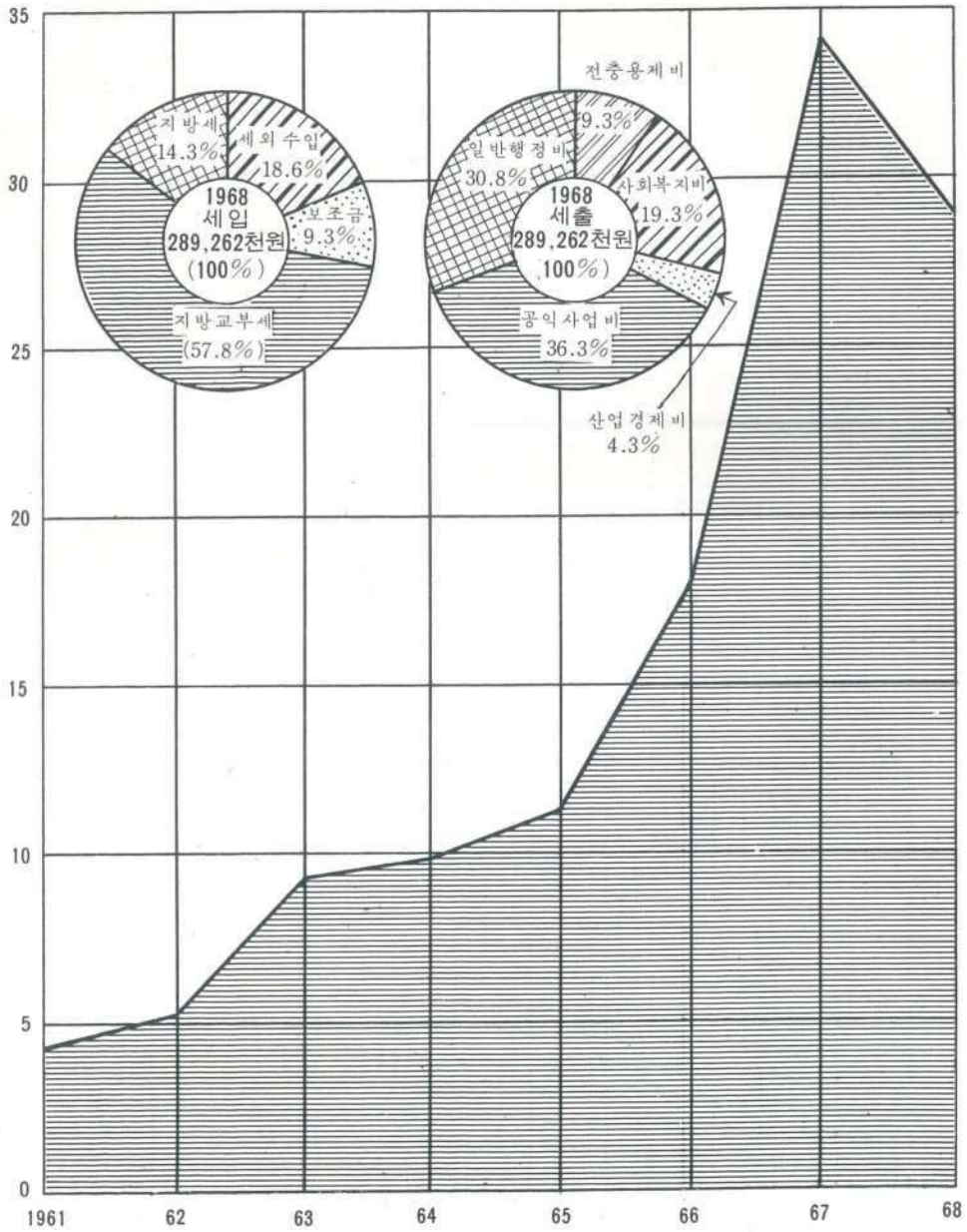

각 특별회계 예산액

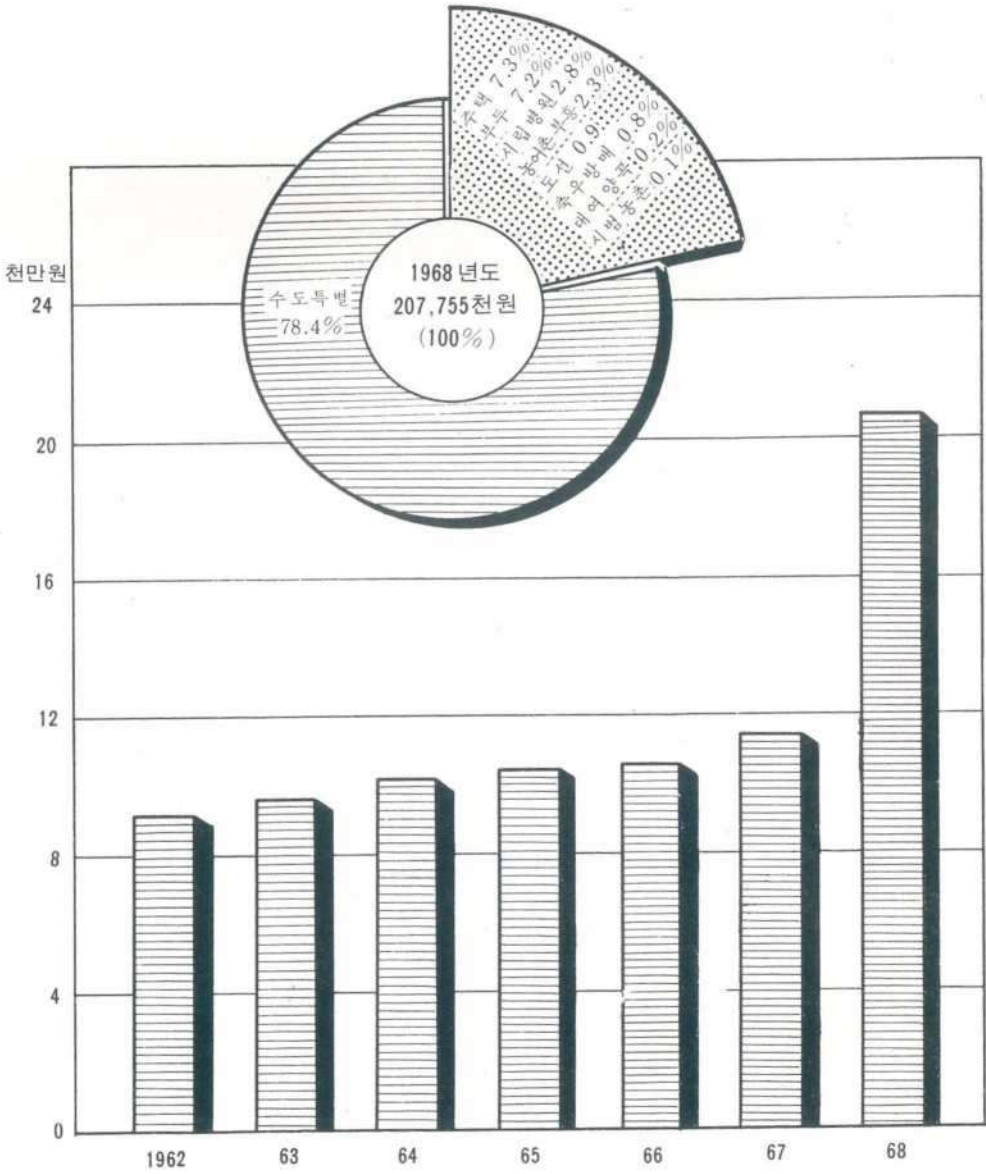

지방세 부담사항

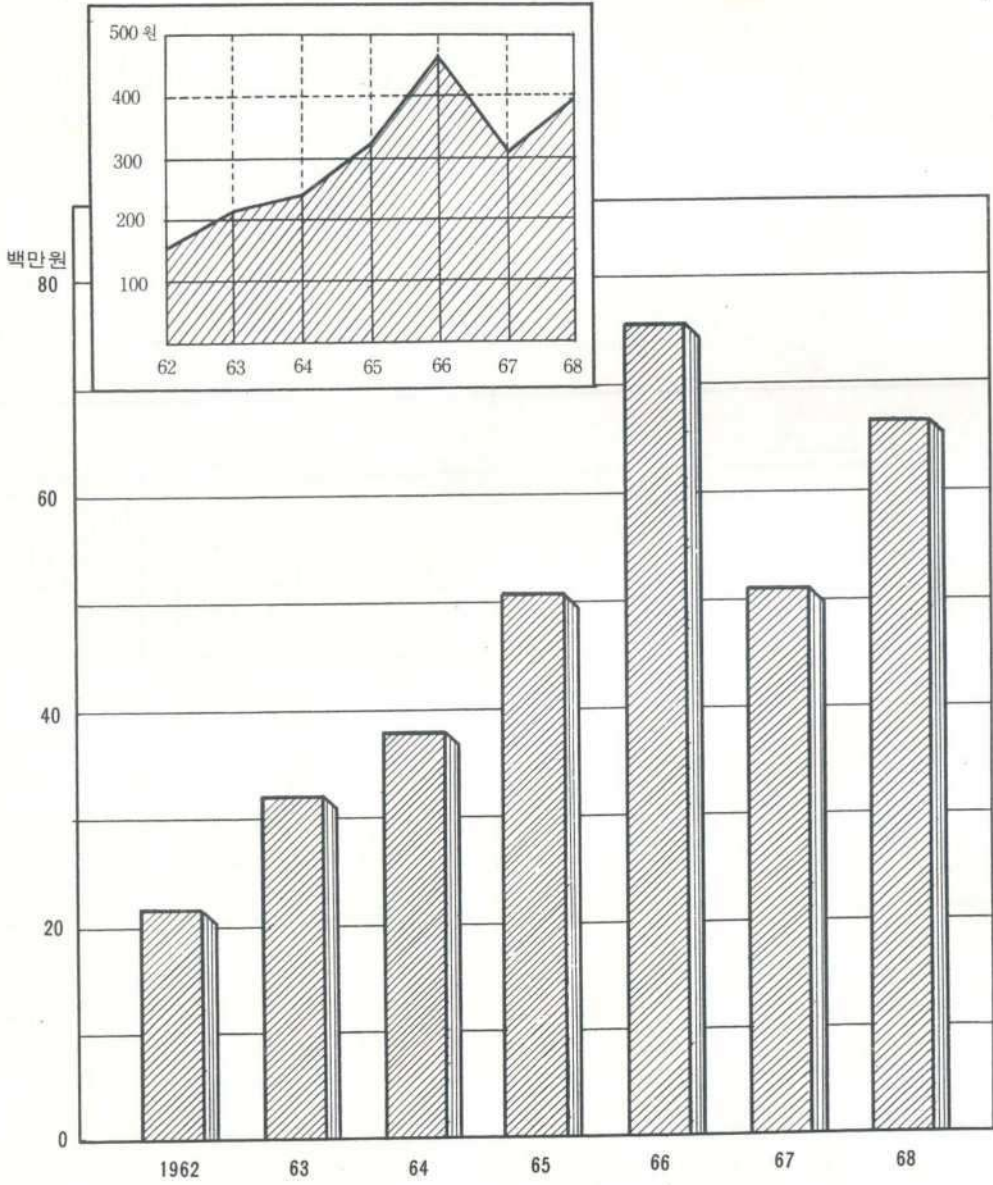

지방세 과징상황

백만원

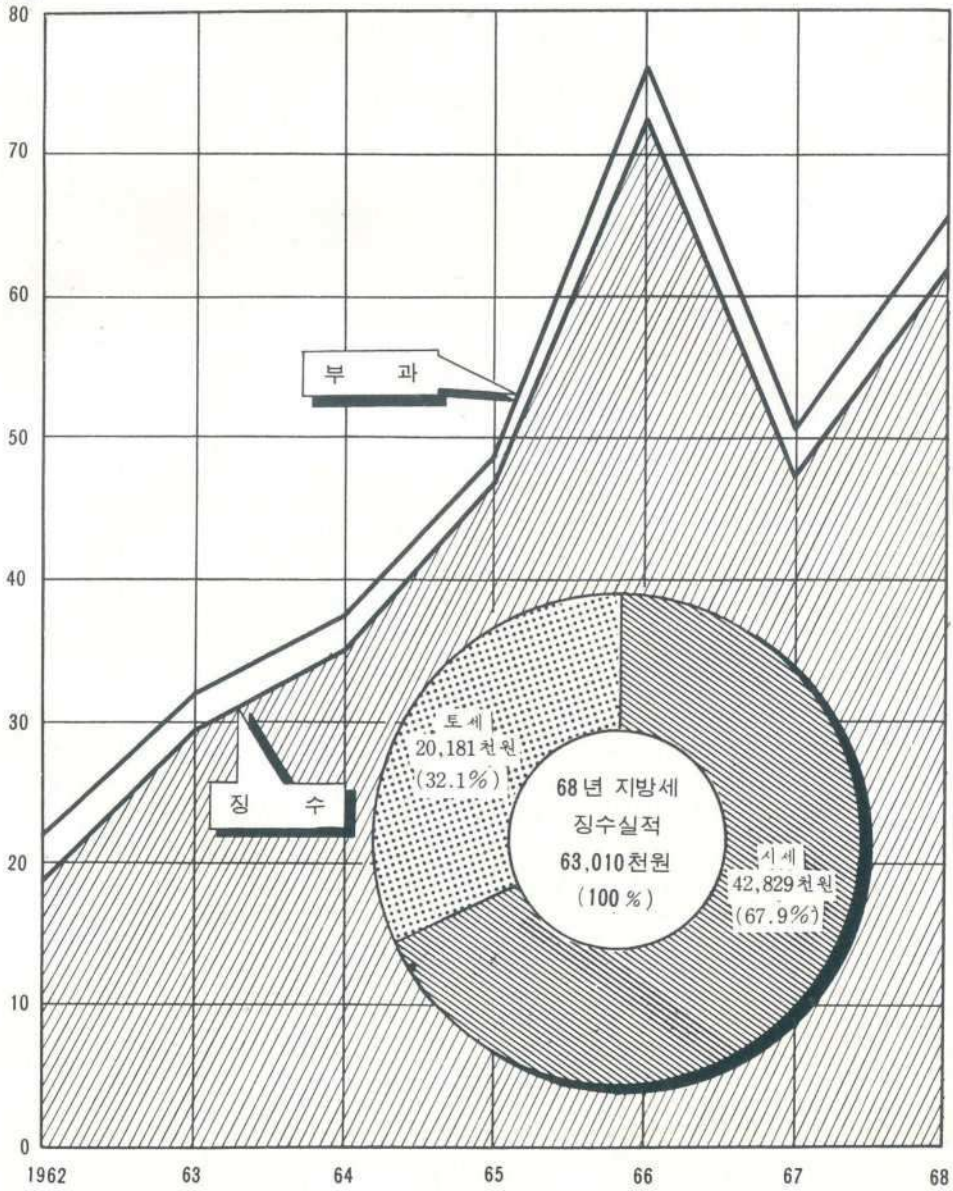

약사 및 의료업자 현황

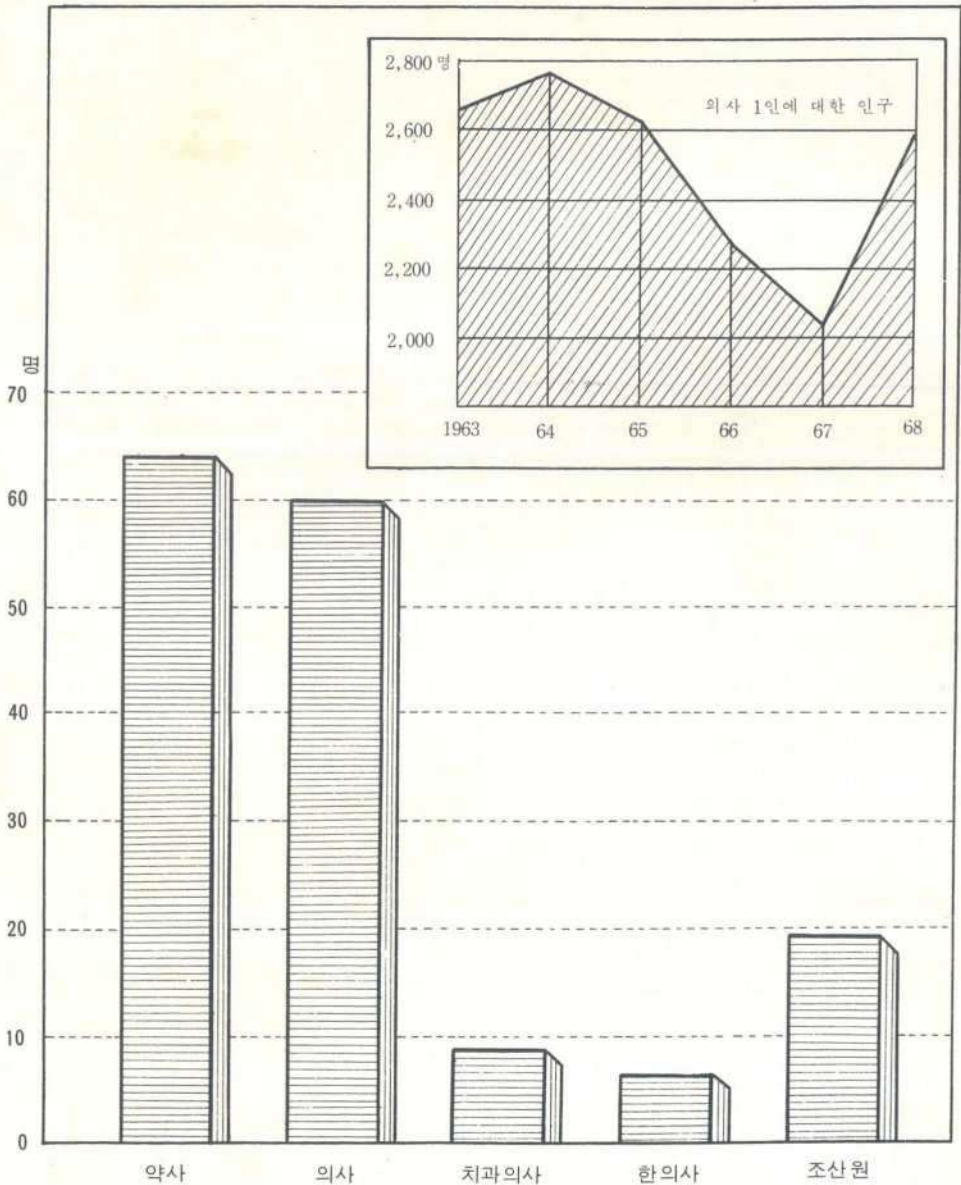

통 계 표

I 토지 와 자연

1. 연 력

(1) 상 고 시 대

우리 조상들은 중앙 아세아로부터 이동하여 만주 일대와 한반도에 걸쳐 살게 되었다고 한다. 그들이 한반도에 이주하여 온 경로와 분포를 대개 두갈래로 나누어 볼 수 있으니 그 하나로는 해로로 반도 서남의 해안을 따라 남하한 것이고 또 하나는 내륙 길이 요하상류로부터 육로를 따라 이주하여온 것이라 하겠다. 그러므로 목포시의 선주민은 예맥등의 명칭을 지닌 반도 서남의 해안을 따라 남하한 선주민하이라 믿는 것이 타당하겠으나 이에 대한 확실한 사증이 아직 없다.

(2) 삼 국 시 대

목포는 삼한시대의 마한에 속하였다가 서기 166년(백제 근초고왕대)에 백제에 속하였으나 의자왕 20년(서기 660년)에 나당 연합군에 망하여 신라 통치하에 속하게 되었다. 그후 효공왕때 권철이 완산(현 전주)에 이도하여 후백제라 칭하고 궁예가 후고구려를 세워 후삼국시대를 이룰 때는 후백제에 속하게 되었다.

(3) 고 려 시 대

후삼국을 통일한 고려조에 접어들어 제6대 성종왕(서기 995년) 때에 전국을 10도로 분할함에 따라 해양도(海陽道) 원라주목(元羅主牧) 무안현에 속했으나 그후 제8대 현종조(서기 1018년)에 전라도라 개칭 이에 속하게 되었다.

(4) 이 조 시 대

이조에 이르러 예종조(서기 1623년)에는 전라도(全羅主道) 인조조에는 광남도(光南道) 영조조에는 전광도(全光道)의 행정구역에 속하였고 그후 서기 1895년(고종 32년)에 전국을 23개의 행정구역으로 구분함에 따라 원라주목 무안현에서 분립 무안에 속하게 되어 2년후의 목포진 또는 목포항이라 하여 수군 진영을 두었으며 진영의 수장은 만호(萬戶)라 하여 만호청(萬戶廳)이 되어 군사 및 이 지방의 문물집산의 요항이었을뿐만 아니라 외국인의 거주와 무역을 허락하여 일본인의 거주지를 설정하고 영·로 양국인도 거주하였다.

(5) 일제 식민시대

서기 1910년(명치 43년 융희 4년) 8월 27일 소위 한일합병결과 동년 10월 1일 지방관계를 발표하여 무안군에서 목포부로 일부 개칭하여 무안부(부내면과 18개면) 20리여에 공한 지역을 관할하였다. 그후 서기 1914년 3월 1일(대정 3년) 부·군 폐합 및 동년 4월 1일 지방제도의 개혁에 따라 부정(府政)을 실시하였다. 서기 1917년말에는 인구 1만3천여명으로 목포항의 발전과 일반문화의 보급민도가 향상되었고 서기 1930년 12월 1일 부제가 개정됨에 따라 종래의 학교 조합 및 학교비(學校費)의 2개단체는 부에 통합되어 의결기관인 부회(府會) 및 교육부회를 설치하고 일본인 교육을 목적으로 제2부 특별경제로 하여 특별회제라 칭했다.

이 때의 인구는 3만2천여명에 달했다. 서기 1932년 무안군 이르면 죽교리의 전역 및 산정리 용당리 일부를 병합하여 구역을 확장하고 항도로서 비약적 발전을 보아 전국 6대도시의 하나로 자랑하였고 이 때의 인구는 일약 6만여명을 산하게 되고 면적은 10.44km²로 확장되었다.

(6) 8.15 광복이후

서기 1945년 8월 15일 해방과 함께 산업도시로서 발전하였으며 서기 1948년 4월 1일 외척이 농후한 정(町)을 동(洞)으로 개정하였고 서기 1949년 8월 15일 지방자치법이 공포 실시됨에 따라 목포시로 개칭케되어 인구 13만을 산하는 대도시로서 건설한 발전상을 보였다. 그러나 서기 1950년 6.25 동란으로 말미암아 아군의 전략적인 폭격과 피뢰군의 발악적인 파괴로 인하여 막대한 피해를 입었으나 동년 10월 3일 국군 수복이후 민간협동 복구공사가 주효하여 다대한 성과를 거양하였다. 그후 서기 1952년 4월 25일 제1회 지방자치선거로서 시의회의 구성과 민선시장 선출로 인한 쇄신된 집행기관을 구성하기에 이르렀다.

(7) 5.16 군사혁명 이후

서기 1952년 11월 21일자로 공포된 법률 제1175호 행정구역 개편에 따라 무안군 이르면 산정리, 상리, 용당리, 달리 및 울도리를 당시에 병합하였으며 서기 1968년 12월말 인구 16만 8천여명으로 명실 상부한 자치행정 체제를 완비하고 현재에 이르렀다.

2. 위치와 경역

방 위	경 도 및 위 도 의 극 점			총 면 적
	지 명	경 도	위 도	
동	상 동	126도 25분 71초		23,854km ²
서 단	충무동 외달도	126도 17분 27초		
남 단	충무동 허사도		34도 44분 49초	
북 단	산정동3구 백련동		34도 49분 12초	

3. 지 형

태백산맥의 줄기인 소백산맥은 삼남의 중앙을 북쪽에서 남쪽으로 증관하여 동쪽은 경상도 서쪽은 충청도의 각 도로 구분되어 있다. 여기에 전라남도는 준령의 일각(一脚)으로서 동쪽은 섬진강의 유역을 따라 대한 해협에 임하는 부면(部面)과 서측 영산강이 흐르고 있는 황해에 임한 평야부면으로서 양면되어 있으며 후자인 영산강 하류에 목포항이 있고 전자인 섬진강 하류에 여수항이 있다.

서술한바 영산강 하류에 놓여 있는 배후에는 유달산이 높기 솟아 있어 상보(相補) 남북풍을 막아내는 자연의 방풍계를 형성하고 있어 향내는 항상 명경지수와 같이 평은하며 희유의 양항을 이루어 개항 72년의 긴 역사를 보유하고 있다. 해저는 이사(泥沙)로서 간조시는 수심이 15척이 되어 대형선박의 투묘(投錨)에 적합하여 내외국 선박의 내왕이 빈번하다.

4. 산 약

산약은 동북부 노령산맥의 말단 지점으로서 화강암 또는 신라통(新羅統)으로 된 암석층을 이루고 있는 유달산은 기암과 괴석이 산봉우리까지 나열되어 있고 해발 228m의 정산(頂山)을 이루고 있다.

5. 행정 구역

단위 : km²

연별 및 등 별	면 적	반 수	도 서 수			유 인 도 가 구			유 인 도 인 구		
			계	유인도	무인도	계	농 가	비농가	계	남	여
1 9 6 4	23.192	628	12	8	4	468	363	105	3,508	1,943	1,565
1 9 6 5	23.192	623	12	8	4	466	352	114	3,632	1,880	1,752
1 9 6 6	23.692	623	12	8	4	466	352	114	3,632	1,880	1,752
1 9 6 7	33.819	663	11	7	4	479	391	88	3,090	1,570	1,520
1 9 6 8	23.854	663	11	7	4	494	411	83	3,074	1,556	1,518
용 당 동	3.500	26	—	—	—	—	—	—	—	—	—
정산동 1 구	0.269	36	—	—	—	—	—	—	—	—	—
" 2 구	0.401	30	—	—	—	—	—	—	—	—	—
" 3 구	2.492	25	—	—	—	—	—	—	—	—	—
대성동 1 구	0.109	29	—	—	—	—	—	—	—	—	—
" 2 구	0.134	30	—	—	—	—	—	—	—	—	—
양 동	0.122	32	—	—	—	—	—	—	—	—	—
북 교 동	0.098	22	—	—	—	—	—	—	—	—	—
남 교 동	0.094	21	—	—	—	—	—	—	—	—	—
호 남 동	0.404	26	—	—	—	—	—	—	—	—	—
죽 동	0.096	20	—	—	—	—	—	—	—	—	—
무 안 동	0.109	25	—	—	—	—	—	—	—	—	—
동 명 동	0.081	13	—	—	—	—	—	—	—	—	—
영 해 동	0.468	37	—	—	—	—	—	—	—	—	—
유 달 동	0.159	22	—	—	—	—	—	—	—	—	—
단 호 동	0.259	28	—	—	—	—	—	—	—	—	—
서 산 동	0.258	35	—	—	—	—	—	—	—	—	—
운 금 동	0.354	20	—	—	—	—	—	—	—	—	—
죽교동 1 구	0.448	27	—	—	—	—	—	—	—	—	—
" 2 구	0.234	33	—	—	—	—	—	—	—	—	—
" 3 구	0.313	22	—	—	—	—	—	—	—	—	—
" 4 구	0.239	40	—	—	—	—	—	—	—	—	—
" 5 구	1.214	10	—	—	—	—	—	—	—	—	—
이 로 동	5.000	34	—	—	—	—	—	—	—	—	—
총 무 동	6.999	20	11	7	4	494	411	83	3,074	1,556	1,518

자료: 기획실

6. 토 지 종 별 면 적

단위 : 평

연 별	총 수	과 세 지						
		계	전	담	대 지	지 소	잡종지	광천지
1 9 6 8	7,215,770	4,612,861	2,520,414	750,205	1,229,436	1,453	47,581	—

연 별	염 전 지	비 과 세 지					
		계	임 야	분 묘 지	도 로	하 천	구 거
1 9 6 8	63,772	2,602,909	1,875,558	23,536	210,323	10,844	80,569

연 별	비 과 세 지							
	유 지	계 방	철도선로	수도선로	사 사 지	철도용지	수도용지	공 원 지
1 9 6 8	188,310	29,646	38,785	5,955	5,890	106,339	27,114	40

2. 기 상

7. 기 상 개 요

연	년	기 온 (C°)			강우량 (mm)	증발량 (mm)	평균습도 (%)	평균기압 (Mb)	풍 (m/S)				
		평	균	최 고					최 저	평	균	최	대
		간						풍	속	속	속	향	기일
1	9 9 4	14.3	34.6	-5.5	890.2	1,509.3	73	1,017.6	4.6	25.0	S		8.3
1	9 6 5	13.3	32.4	-10.0	840.9	1,449.8	76	1,009.8	4.3	22.5	NNW		4.10
1	9 6 6	13.8	35.7	-8.7	870.6	1,430.4	76	1,015.7	4.4	23.3	N		11.25
1	9 6 7	13.5	34.0	-11.8	700.6	1,518.2	75	1,016.9	4.3	21.0	NW		1.15
1	9 6 8	13.3	33.4	-8.1	731.8	1,482.7	72	1,016.4	4.5	22.3	NNW		1.14
	1	1.1	13.5	-6.0	6.0	51.1	74	1,022.7	6.5	22.3	NNW		14
	2	-0.8	12.5	-8.1	5.1	62.8	73	1,026.0	6.3	15.0	NW		19
	3	5.4	17.3	-2.5	69.4	87.7	74	1,018.8	5.7	15.0	NNW		8
	4	12.2	21.9	5.1	67.2	140.6	63	1,019.6	3.9	11.7	NNW		5
	5	16.2	24.8	10.5	28.9	152.9	73	1,011.1	3.7	19.0	SE		17
	6	20.8	29.6	14.3	35.7	199.4	73	1,009.9	3.3	11.3	SW		10
	7	24.3	32.5	19.3	49.7	194.3	78	1,005.3	4.1	11.7	NNW		29
	8	25.5	33.4	19.8	175.6	194.3	77	1,007.2	3.8	15.7	S		23
	9	21.9	29.4	11.8	86.4	157.5	71	1,014.3	3.5	14.0	NNW		19
	10	15.4	25.8	6.7	112.4	115.0	68	1,018.6	4.2	15.0	NW		25
	11	10.9	21.0	0.4	66.7	75.8	72	1,022.8	4.0	18.3	NW		9
	12	7.2	19.6	-4.4	28.7	51.3	71	1,020.7	4.8	18.7	NNW		22

자료: 목포 측후소

8. 천 기 일 수

연 별	캐 침	담 천	강 수	상	무	설	뇌 전	폭 풍 일
1 9 6 4	83	124	107	24	19	23	10	33
1 9 6 5	95	113	11	28	16	39	6	26
1 9 6 6	68	122	110	34	23	35	15	35
1 9 6 7	100	115	108	32
1 9 6 8	119	101	85	6	5	5	4	4

자료 : 목포 측후소

9. 월 별 강 우 량

단위 : mm

연 별	총 수	1	2	3	4	5	6	7	8	9	10	11	12
1 9 6 3	1,477.4	48.9	11.7	41.4	114.7	167.7	528.7	346.2	51.2	48.7	67.9	20.3	30.0
1 9 6 4	890.2	17.8	100.4	54.7	187.2	49.0	134.5	97.1	46.2	164.8	11.3	24.1	3.1
1 9 6 5	840.9	47.0	37.2	20.0	81.6	42.8	28.2	187.8	218.2	3.3	37.3	70.3	67.3
1 9 6 6	870.6	15.4	38.7	132.6	95.3	117.9	120.2	62.3	138.9	45.5	27.9	55.3	20.6
1 9 6 7	700.6	25.4	13.7	5.16	80.6	22.7	160.3	159.3	24.7	19.0	5.6	122.5	15.2
1 9 6 8	731.8	6.0	5.1	69.4	67.2	28.9	35.7	49.7	175.6	86.4	112.4	66.7	28.2

자료 : 목포 측후소

3. 가구 및 인구

10. 시·도별 가구인구

연 시	별 도 별	면 적 (km ²)	가 구 수	인 구 수			인 구 밀 도 (1km ² 당)	가 구 당 평 균 인 원
				계	남	여		
1964		98,431.03	4,769,533	28,181,096	14,144,069	14,037,027	286.3	5.9
1965		98,431.03	4,844,439	28,647,176	14,351,585	14,295,591	291.0	5.9
1966		98,477.48	5,118,053	29,207,856	14,700,966	14,506,890	296.6	5.9
1967		98,477.48	5,101,440	29,470,831	14,748,828	14,722,003	299.3	5.8
1968		98,477.48	5,233,958	29,954,498	14,997,579	14,956,919	304.2	5.7
서울		613.04	837,362	4,334,973	2,140,083	2,194,890	7,071.3	5.2
부산		373.23	292,618	1,552,009	770,277	781,732	4,158.3	5.3
경기		10,957.71	548,746	3,106,719	1,544,351	1,552,368	283.5	5.7
강원		16,712.03	325,301	1,823,612	928,804	894,808	109.1	5.6
충북		7,436.64	252,491	1,537,436	781,945	755,491	206.7	6.1
충남		8,699.22	472,350	2,901,160	1,464,242	1,436,918	333.5	6.1
전북		8,050.87	416,945	2,485,189	1,241,983	1,243,206	308.7	6.0
전남		12,059.75	668,208	4,138,366	2,083,135	2,055,231	343.1	6.2
경북		19,797.81	800,762	4,553,261	2,280,624	2,272,637	300.0	5.7
경남		11,947.61	543,289	3,163,491	1,581,193	1,582,298	264.8	5.8
제주		1,829.57	75,886	358,282	1,709,942	187,340	195.8	4.7

자료 : 기획실

11. 전 국 도 시 가 구 인 구

연별및시별	가 구	인 구			인구밀도 (1km ² 당)	가 구 당 평균인원
		계	남	여		
1 9 6 6	1,820,543	9,810,426	4,911,353	4,899,093	2,817	5.4
1 9 6 7	1,880,449	10,157,704	5,029,380	5,128,324	3,917	5.4
1 9 6 8	2,034,046	10,853,679	5,383,604	5,470,075	3,117	5.3
서울	837,362	4,334,973	2,140,083	2,194,890	7,071	5.2
부산	292,618	1,552,009	770,277	781,732	4,158	5.3
대구	187,899	961,657	473,571	488,086	5,393	5.1
인천	103,591	555,868	276,473	276,473	3,341	5.4
광주	70,866	461,368	231,819	229,549	2,148	6.5
대전	61,198	351,499	175,262	176,237	3,990	5.7
전주	40,756	233,829	116,652	117,177	2,213	5.7
목포	29,470	168,192	84,856	83,336	7,051	5.7
마산	31,859	172,574	83,958	88,616	5,603	5.4
수원	26,495	142,001	70,354	71,647	1,697	5.4
청주	23,129	130,923	65,772	65,151	2,015	5.7
울산	24,542	131,801	66,853	64,948	756	5.4
진주	19,585	113,517	55,955	57,562	2,086	5.8
원주	18,667	105,652	52,654	52,998	995	5.7
춘천	20,301	107,484	53,320	54,164	3,147	5.3
군산	19,584	107,287	53,189	54,098	6,610	5.5
여수	18,383	106,515	53,463	53,052	2,546	5.8
제주	19,383	93,863	45,587	48,276	372	4.8
경주	16,774	88,543	43,904	44,639	467	5.3
진해	16,886	84,733	42,215	42,518	1,993	5.0
순천	13,928	82,409	41,490	40,919	981	5.9
충주	14,644	82,638	41,714	40,924	924	5.6
이리	14,337	79,917	39,823	40,094	4,271	5.6
의정부	16,367	83,481	40,688	42,793	1,146	5.1
포항	13,684	71,780	35,933	35,847	1,921	5.3
천안	12,422	72,376	36,261	36,115	927	5.8
강릉	12,096	69,289	34,742	34,547	946	5.6
안동	12,486	70,588	35,548	35,040	1,586	5.5
속초	13,185	71,033	35,741	35,292	1,165	5.4
김천	11,214	58,750	29,536	29,214	1,466	5.2
삼천포	9,626	54,973	27,347	27,626	906	5.7
충무	9,910	52,157	25,642	26,515	2,356	5.3

자료: 기획실

12. 시군별 가구 및 인구

연 시	별 군 별	가 구 수			인 구 수			인구밀도 (1km ² 당)	가 구 당 인 구 수	인 구 증 가 율
		계	농 가	비 농 가	계	남	여			
1964		634,504	431,720	202,784	3,931,453	1,984,426	1,947,027	321	6.0	1.90
1965		639,783	437,656	202,127	4,013,011	2,021,788	1,991,223	327	6.3	2.03
1966		666,953	437,034	229,919	4,052,429	2,046,504	2,005,925	336	6.1	0.97
1967		664,159	446,840	217,319	4,123,437	2,075,687	2,047,750	342	6.1	1.75
1968		668,208	467,174	201,034	4,138,357	2,083,126	2,055,231	343	6.1	0.36
광주		70,866	10,131	60,735	461,368	231,819	229,549	2,148	6.5	6.66
목포		29,470	1,989	27,481	168,192	84,856	83,336	7,051	5.7	1.15
여수		18,383	2,445	15,938	106,515	53,463	53,052	2,540	5.7	3.43
순천		13,928	4,923	9,005	82,409	41,490	40,919	953	5.9	1.16
광산		22,046	15,829	6,217	135,034	68,123	66,911	477	6.1	1.33
담양		20,261	17,131	3,130	126,438	63,582	62,856	277	6.2	△1.94
곡성		17,629	15,434	2,195	107,983	53,841	54,142	194	6.1	△1.29
구례		12,941	10,721	2,220	77,220	38,877	38,343	177	5.9	△1.00
광양		15,915	12,842	3,073	97,749	49,605	48,144	231	6.1	△1.00
여천		24,184	20,898	3,286	160,820	82,116	78,704	362	6.6	1.55
승주		24,420	21,765	2,655	157,699	80,422	77,277	199	6.4	△0.45
고흥		36,580	30,331	6,249	237,223	121,143	116,080	338	6.4	0.38
보성		29,335	22,735	6,599	179,276	90,014	89,262	268	6.1	△0.58
화순		24,789	20,318	4,471	149,607	74,991	74,616	192	6.0	△1.33
장흥		23,421	17,074	6,347	143,430	72,297	71,133	276	6.0	△0.52
강진		20,722	19,125	1,597	125,154	62,346	62,808	240	6.1	△1.33
해남		37,320	31,933	5,387	239,803	116,767	117,036	278	6.2	0.30
영암		23,089	20,768	2,321	139,541	69,750	69,791	284	6.0	△1.22
무안		50,904	43,727	7,177	318,655	160,216	158,439	390	6.4	△1.96
나주		40,476	31,727	8,749	247,071	124,040	123,031	410	6.1	△1.18
합평		22,628	20,137	2,491	137,337	68,985	68,352	356	6.0	△3.14
영광		26,183	21,300	4,795	163,240	82,459	80,781	338	6.2	1.38
장성		21,761	18,050	3,711	123,626	65,234	64,392	253	5.9	△0.65
완도		22,667	19,546	3,121	142,616	71,839	70,777	374	6.2	△0.06
진도		18,290	16,206	2,084	110,351	54,851	55,500	261	6.0	0.91

자료: 기획실

13. 동 별 가 구 및 인 구

단위 : km²

연 별 및 동 명	면 적	가 구 수			인 구 수			인구밀도 (1km ²)	가구당 인구수	인 구 증 가 율
		계	농 가	비 농 가	계	남	여			
1 9 6 3	23.192	25,666	1,873	23,793	149,675	75,346	74,329	6,454	5.8	4.93
1 9 6 4	23.192	26,035	1,779	24,256	154,241	77,894	76,347	6,651	5.9	3.18
1 9 6 5	23.192	26,699	1,795	24,902	157,382	79,548	77,834	6,785	5.9	2.04
1 9 6 6	23.369	28,309	1,798	26,511	162,491	83,061	79,430	6,953	5.7	3.25
1 9 6 7	23.819	28,846	1,853	26,993	166,277	84,088	82,189	6,981	5.8	2.33
1 9 6 8	23.854	29,470	1,898	27,572	168,192	84,856	83,336	7,051	5.7	1.15
용 당 동	3.500	1,271	182	1,089	7,114	3,703	3,411	2,032	5.6	7.51
산정동 1구	0.269	2,688	—	2,688	14,587	7,518	7,069	54,227	5.4	2.13
" 2구	0.401	1,655	33	1,622	9,421	4,758	4,663	23,495	5.7	3.94
" 3구	2.492	1,573	346	1,227	9,170	4,539	4,631	3,680	5.8	1.05
대성동 1구	0.109	1,268	8	1,260	7,136	3,574	3,562	65,467	5.6	2.07
" 2구	0.134	1,444	6	1,438	7,877	4,044	3,833	58,783	5.4	1.41
양 동	0.122	1,414	5	1,409	7,914	4,139	3,775	64,868	5.6	2.83
북 교 동	0.098	828	—	828	4,880	2,319	2,561	49,795	5.9	0.10
남 교 동	0.094	729	—	729	4,353	2,136	2,217	46,318	6.0	△1.27
호 남 동	0.404	1,167	—	1,167	6,721	3,372	3,349	16,636	5.8	1.10
죽 동	0.096	894	—	894	5,199	2,560	2,639	54,257	5.8	1.56
무 안 동	0.109	643	—	643	4,085	2,068	2,017	37,477	6.3	1.25
등 명 동	0.081	842	—	842	4,355	2,172	2,183	53,765	5.1	1.53
영 해 동	0.468	1,255	—	1,255	7,381	3,790	3,591	15,772	5.9	6.44
유 달 동	0.159	972	—	972	5,600	2,854	2,746	35,220	5.8	2.05
만 호 동	0.259	1,323	—	1,323	7,847	3,799	4,048	30,297	5.9	△4.08
서 산 동	0.258	1,746	5	1,741	9,905	4,776	5,129	38,391	5.7	7.37
온 금 동	0.354	1,120	22	1,098	5,697	2,909	2,788	16,093	5.1	2.30
죽교동 1구	0.448	1,213	89	1,124	7,160	3,753	3,407	15,982	5.9	△4.33
" 2구	0.234	1,051	27	1,024	6,292	3,214	3,078	26,889	6.0	3.84
" 3구	0.313	1,322	33	1,289	7,172	3,585	3,587	22,914	5.4	6.00
" 4구	0.239	1,233	16	1,217	6,810	3,374	3,436	28,494	5.5	△8.08
" 5구	1.214	362	169	193	2,267	1,105	1,162	1,857	6.2	△6.76
이 로 동	5.000	963	546	417	6,175	3,239	2,936	1,235	6.4	4.34
충 무 동	6.999	494	411	83	3,074	1,556	1,518	426	6.2	△5.20

자료 : 기획실

14. 연령계급 및 성별인구

연령및동명	총 수	0 ~ 4		5 ~ 9		10 ~ 14		15 ~ 19	
		남	여	남	여	남	여	남	여
1 9 6 4	154,241	9,830	9,534	13,340	12,287	10,831	9,473	11,016	8,272
1 9 6 5	157,382	9,550	9,083	13,326	12,563	11,372	10,130	11,426	9,069
1 9 6 6	157,382	9,210	9,083	13,326	12,563	11,372	10,130	11,426	9,069
1 9 6 7	166,217	9,661	8,795	13,426	12,695	12,572	11,395	11,415	9,443
1 9 6 8	168,192	9,631	19,034	13,037	12,383	13,265	11,995	10,425	9,099
용 당 동	7,114	404	357	564	535	576	510	551	344
산정동 1구	14,587	923	898	1,220	1,126	1,146	948	983	676
" 2구	9,421	542	537	744	739	740	642	560	459
" 3구	9,170	524	469	676	745	720	665	525	440
대성동 1구	7,136	373	346	524	483	555	509	513	446
" 2구	7,877	384	296	649	510	668	580	513	454
양 동	7,914	447	336	660	565	658	578	578	491
북 교 동	4,880	236	230	349	313	337	384	298	339
남 교 동	4,353	171	177	291	292	302	300	305	311
호 남 동	6,721	350	289	505	478	523	498	447	396
죽 동	5,199	246	229	328	281	372	320	360	357
무 안 동	4,085	193	164	280	252	352	288	306	291
등 명 동	4,355	291	271	374	390	326	323	203	186
영 해 동	7,381	342	286	587	467	603	555	502	483
유 달 동	5,600	280	241	394	388	425	418	335	358
만 호 동	7,847	383	363	565	578	609	616	447	456
시 산 동	9,905	860	1,064	715	885	572	613	332	357
온 금 동	5,697	428	353	456	434	370	345	273	270
죽교동 1구	7,160	448	371	614	540	653	529	500	380
" 2구	6,292	339	367	501	432	499	443	419	330
" 3구	7,172	405	409	589	532	561	489	390	347
" 4구	6,810	399	347	542	552	630	513	406	346
" 5구	2,267	147	132	182	235	187	190	113	101
충 무 동	6,175	324	309	479	398	655	518	421	340
이 로 동	3,074	192	193	255	233	226	221	145	141

자료: 기획실 주·66년의 연령별 동명인구는 그해에 실시한 인구센서스 결과의 미공표로 65년 상주인구조사 결과를 수록하였음.

연령 계급 및 성별 인구 (속)

연령 및 동별	20 ~ 24		25 ~ 29		30 ~ 34		35 ~ 39	
	남	여	남	여	남	여	남	여
1 9 6 4	5,941	5,808	4,821	5,488	4,409	5,029	4,296	4,854
1 9 6 5	6,008	6,024	4,897	5,762	4,981	5,148	4,419	4,926
1 9 6 6	6,008	6,024	4,897	5,762	4,981	5,148	4,419	4,926
1 9 6 7	6,930	7,120	5,393	6,029	5,581	5,514	4,224	5,110
1 9 6 8	7,641	7,753	5,683	5,973	5,544	5,667	4,760	5,025
용 당 동	325	305	222	237	242	231	202	196
산정동 1구	549	540	487	547	543	555	447	471
" 2구	386	352	291	355	367	325	295	295
" 3구	344	375	295	328	312	325	249	261
대성동 1구	355	312	221	260	235	265	197	227
" 2구	415	393	302	290	272	259	211	219
양 동	288	336	233	253	259	272	238	269
북 교 동	202	257	150	209	181	207	148	139
남 교 동	252	263	154	157	135	124	118	148
호 남 동	311	309	189	239	206	248	185	230
죽 동	287	330	189	229	206	183	161	151
무 안 동	211	244	154	148	123	142	84	118
동 명 동	181	168	171	165	156	175	119	127
영 해 동	390	397	242	266	210	230	204	231
유 달 동	396	264	203	196	184	174	167	185
만 호 동	357	466	221	294	278	248	224	240
서 산 동	453	521	400	306	285	277	251	253
온 금 동	255	264	256	218	210	220	164	167
죽교동 1구	303	301	241	217	213	195	182	195
" 2구	321	254	208	232	172	175	196	199
" 3구	299	331	252	278	246	266	226	190
" 4구	209	309	209	235	214	243	198	209
" 5구	91	79	70	60	50	74	76	60
충 무 동	318	251	217	171	160	161	124	152
이 로 동	153	102	106	83	85	93	93	93

연령 계급 및 성별 인구 (속)

40 ~ 44		45 ~ 49		50 ~ 54		55 ~ 59		60 세 이 상	
남	여	남	여	남	여	남	여	남	여
4,025	4,059	3,043	2,891	2,231	2,074	1,579	1,719	2,532	3,999
4,044	4,238	3,157	2,958	2,176	2,146	1,685	1,755	2,507	4,032
4,044	4,238	3,157	2,958	2,176	2,146	1,685	1,755	2,507	4,023
3,858	4,344	3,567	3,392	2,405	2,209	1,776	1,847	2,580	4,296
4,158	4,514	3,724	3,528	2,548	2,399	1,876	1,943	2,564	4,023
150	173	161	149	95	112	87	93	124	169
405	379	301	267	166	191	147	149	201	322
238	249	206	195	134	124	91	103	164	278
248	226	191	194	144	154	103	121	208	308
172	198	168	134	80	111	71	68	110	203
184	212	140	170	107	123	82	109	127	218
247	234	188	165	139	80	111	88	93	108
126	132	131	86	47	57	34	49	80	159
107	125	117	99	74	63	37	38	73	120
207	228	167	139	108	82	74	65	99	148
116	144	119	121	66	71	46	68	64	155
103	104	92	74	70	64	37	40	63	88
105	113	96	103	61	57	39	45	50	60
162	228	196	165	163	87	101	86	88	110
154	173	129	107	73	61	58	64	56	117
226	224	181	191	134	135	92	90	82	147
231	233	225	223	195	176	158	124	99	97
145	147	129	128	96	74	51	49	82	119
131	175	149	164	117	86	80	82	122	172
143	171	140	149	112	101	74	71	90	154
165	188	141	143	98	111	83	96	130	207
156	181	132	133	101	91	74	91	104	186
45	41	40	62	35	41	28	23	41	64
132	161	127	103	84	86	67	93	131	193
60	75	58	64	49	61	51	38	83	121

15. 외국인 거주 상황

연월및동년	총 수			미 국 인			중 국 인			일 본 인		
	계	남	여	계	남	여	계	남	여	계	남	여
1 9 6 4	169	85	84	19	10	9	111	61	50	16	3	13
1 9 6 5	170	92	78	13	8	5	118	71	47	19	5	14
1 9 6 6	170	94	76	14	10	4	177	70	47	19	5	14
1 9 6 7	173	92	81	11	8	3	123	69	54	20	6	24
1 9 6 8	179	95	83	12	8	4	126	71	55	17	4	13
용 당 동	8	6	2	5	5	—	—	—	—	3	1	2
산정동 1구	3	1	2	—	—	—	1	1	—	2	—	2
" 2구	7	3	4	6	2	4	—	—	—	—	—	—
" 3구	—	—	—	—	—	—	—	—	—	—	—	—
대성동 1구	16	5	11	—	—	—	—	—	—	—	—	—
" 2구	—	—	—	—	—	—	—	—	—	—	—	—
양 동	1	1	—	1	1	—	—	—	—	—	—	—
북 교 동	4	4	—	—	—	—	—	—	—	—	—	—
남 교 동	13	6	7	—	—	—	13	6	7	—	—	—
호 남 동	8	3	5	—	—	—	8	5	3	—	—	—
죽 동	3	1	2	—	—	—	3	1	2	—	—	—
무 안 동	65	38	27	—	—	—	65	38	27	—	—	—
동 명 동	9	6	3	—	—	—	9	6	3	—	—	—
영 해 동	8	4	4	—	—	—	5	2	3	3	2	1
유 달 동	13	7	6	—	—	—	13	7	6	—	—	—
만 호 동	5	3	2	—	—	—	—	—	—	2	—	2
서 산 동	9	5	4	—	—	—	9	5	4	—	—	—
운 금 동	—	—	—	—	—	—	—	—	—	—	—	—
죽교동 1구	—	—	—	—	—	—	—	—	—	—	—	—
" 2구	3	—	3	—	—	—	—	—	—	3	—	3
" 3구	1	—	1	—	—	—	—	—	—	1	—	1
" 4구	1	—	1	—	—	—	—	—	—	1	—	1
" 5구	1	1	—	—	—	—	—	—	—	1	1	—
이 로 동	1	—	1	—	—	—	—	—	—	1	—	1
충 무 동	—	—	—	—	—	—	—	—	—	—	—	—

자료: 시민과

16. 경 제 활 동 인 구

연월및동별	총 인 구			14 세 이 상 인 구			실 업 차		
	계	남	여	계	남	여	계	남	여
1 9 6 7	166,277	84,088	82,189	101,886	50,663	51,223	6,835	4,649	2,186
1 9 6 8	168,192	84,856	83,336	103,499	51,383	52,116	6,405	3,932	2,473
용 당 동	7,114	3,703	3,411	4,389	2,282	2,107	316	113	203
산정동 1구	14,587	7,518	7,069	8,726	4,459	4,267	665	287	378
" 2구	9,421	4,758	4,663	5,741	2,875	2,866	415	218	197
" 3구	9,170	4,539	4,631	5,625	2,758	2,867	189	143	46
대성동 1구	7,136	3,574	3,562	4,581	2,247	2,334	477	252	225
" 2구	7,877	4,044	3,833	5,022	2,466	2,556	269	261	8
양 동	7,914	4,139	3,775	4,903	2,497	2,406	228	181	47
부 교 동	4,880	2,319	2,561	3,208	1,487	1,721	194	21	173
남 교 동	4,353	2,136	2,217	2,931	1,424	1,507	57	42	15
호 남 동	6,721	3,372	3,349	4,291	2,102	2,189	208	89	119
죽 동	5,199	2,560	2,639	3,577	1,688	1,889	131	131	—
무 안 동	4,085	2,068	2,017	2,678	1,308	1,370	24	23	1
등 명 동	4,355	2,172	2,183	2,491	1,244	1,247	24	24	—
영 해 동	7,381	3,790	3,591	4,550	2,257	2,293	277	173	104
유 달 동	5,600	2,854	2,746	3,603	1,824	1,779	156	156	—
만 호 동	7,847	3,799	4,048	4,938	2,326	2,612	310	230	80
서 산 동	9,905	4,776	5,129	5,424	2,742	2,682	338	311	27
온 금 동	5,697	2,009	2,788	3,418	1,713	1,705	210	106	104
죽교동 1구	7,160	3,753	3,407	4,239	2,174	2,065	365	307	58
" 2구	6,292	3,214	3,078	3,924	1,988	1,936	427	326	101
" 3구	7,172	3,585	3,587	4,392	2,138	2,254	557	315	242
" 4구	6,810	3,374	3,436	4,065	1,944	2,121	279	110	169
" 5구	2,267	1,105	1,162	1,259	622	637	66	22	44
이 로 동	6,175	3,239	2,936	3,685	1,892	1,793	179	67	112
충 무 동	3,074	1,556	1,518	1,839	926	913	44	24	20

자료: 기 획 실

경 제 활 동 인 구 (속)

인별및동별	비 경제 활동 인 구			취 업 자			인 구 대 14세이상 인 구비율	14세이상 인 구대 실업자비율	인 취 비	구 대 자 율
	계	남	여	계	1차산업	2차산업				
1 9 5 7	52,558	16,532	6,026	42,493	7,148	6,205	29,140	61.3	6.7	25.6
1 9 6 8	49,180	15,663	33,517	47,914	8,370	4,994	34,550	61.5	6.2	28.5
용 당 동	2,139	879	1,260	1,934	305	258	1,371	61.7	7.2	27.2
산정동 1구	4,513	1,557	2,956	3,548	43	482	3,023	59.8	7.6	24.3
" 2구	3,388	1,112	2,276	1,938	48	143	1,747	60.9	7.2	20.6
" 3구	2,034	775	1,259	3,402	1,516	459	1,427	61.3	3.4	37.1
대성동 1구	2,443	727	1,716	1,661	27	247	1,387	64.2	10.4	23.3
" 2구	3,169	784	2,385	1,584	28	210	1,345	64.8	5.4	20.1
양 동	1,781	440	341	3,894	45	266	3,583	62.0	4.7	49.3
북 교 동	1,826	600	1,216	1,188	16	120	1,052	65.7	6.0	24.3
남 교 동	1,550	496	1,054	1,324	3	199	1,122	67.3	1.9	30.4
호 남 동	2,377	769	1,608	1,706	2	83	1,621	63.8	4.8	25.4
죽 동	2,157	665	1,492	1,289	17	211	1,061	68.8	3.7	24.8
무 안 동	1,354	541	813	1,300	6	43	1,251	65.6	0.9	31.8
동 명 동	1,265	284	981	1,202	41	54	1,107	57.2	1.0	37.6
영 해 동	802	404	398	3,471	11	139	3,321	61.6	6.1	47.0
유 달 동	2,329	735	1,594	1,118	40	107	971	64.3	4.3	20.0
만 호 동	2,378	572	1,806	2,250	74	164	2,012	62.9	6.3	28.7
서 산 동	2,966	521	2,445	2,120	1,053	68	999	54.8	6.2	21.4
운 금 동	1,336	364	972	1,872	457	518	887	60.0	6.1	32.9
죽교동 1구	2,237	650	1,587	1,637	350	105	1,182	59.2	8.6	22.9
" 2구	2,154	604	1,550	1,343	46	224	1,073	62.4	10.9	21.3
" 3구	2,498	789	1,709	1,337	107	226	1,004	61.2	12.7	18.5
" 4구	2,153	667	1,486	1,633	15	441	1,177	59.7	6.9	24.0
" 5구	205	97	103	988	825	14	149	55.5	5.2	34.6
이 로 동	919	524	395	2,587	1,783	208	596	59.7	4.9	41.9
총 무 동	207	97	110	1,588	1,502	5	81	59.8	2.4	51.7

17. 산업별 취업자 수

연별및동별	총 수			농림업 및 수렵업		어업 및 수산양식장		광업		제조업	
	계	남	여	남	여	남	여	남	여	남	여
1 9 6 8	47,914	31,789	16,125	3,413	3,256	1,695	6	151	9	2,549	1,035
용 당 동	1,934	1,290	644	169	122	14	—	1	—	137	89
산정동 1구	3,548	2,615	933	11	5	27	—	7	—	234	91
" 2구	1,938	1,545	393	31	6	11	—	5	—	38	6
" 3구	3,402	1,840	1,562	697	802	15	2	—	—	194	195
대성동 1구	1,661	1,268	393	17	6	4	—	2	—	185	31
" 2구	1,584	1,421	163	19	2	7	—	—	—	123	8
양 동	3,894	1,876	2,018	5	5	35	—	4	—	166	26
북 교 동	1,188	857	331	2	—	14	—	—	—	72	24
남 교 동	1,324	886	438	1	1	1	—	—	—	129	57
호 남 동	1,706	1,244	462	—	—	2	—	—	—	54	9
죽 동	1,289	892	397	10	3	4	—	1	—	145	39
무 안 동	1,300	744	556	—	—	6	—	5	2	24	5
동 명 동	1,202	936	266	—	—	41	—	—	—	40	3
영 해 동	3,471	1,680	1,791	—	1	9	1	—	—	55	28
유 달 동	1,118	933	185	13	1	26	—	11	—	65	11
만 호 동	2,250	1,524	726	1	—	73	—	16	—	94	10
서 산 동	2,120	1,910	210	255	—	798	—	—	—	22	1
온 금 동	1,872	1,243	629	14	13	438	2	14	—	233	205
죽교동 1구	1,637	1,217	420	154	117	79	—	3	—	68	15
" 2구	1,343	1,058	285	32	9	5	—	4	—	136	36
" 3구	1,337	1,034	303	63	12	31	1	10	3	96	35
" 4구	1,633	1,167	466	10	2	3	—	64	3	183	22
" 5구	988	503	485	389	417	19	—	3	—	—	—
이 로 동	2,587	1,301	1,286	823	955	5	—	1	1	52	89
충 무 동	1,588	805	783	697	777	28	—	—	—	4	—

자료: 기획실

산업별 취업자 수 (속)

연별 및 동별	건설업		전기·가스·수도·위생·시설·서비스업		상업		운수·보관 및 통신업		서비스업	
	남	여	남	여	남	여	남	여	남	여
1968	1,190	60	614	207	9,801	7,096	960	63	11,416	4,393
용당동	29	2	6	3	209	178	43	1	682	249
산성동 1구	147	3	27	13	517	483	112	2	1,533	336
" 2구	90	4	34	11	353	191	45	3	938	172
" 3구	62	8	9	12	188	314	44	2	631	227
대성동 1구	27	2	24	7	196	123	40	2	773	222
" 2구	79	—	66	11	356	84	34	—	737	58
양동	70	—	40	5	1,316	1,926	17	5	223	51
북교동	23	1	2	—	268	145	12	3	464	158
남교동	13	—	47	6	449	211	7	—	239	163
호남동	20	—	36	23	623	180	17	—	492	250
죽동	25	1	7	—	327	148	44	1	329	205
무안동	7	—	1	—	329	233	4	2	368	314
동명동	10	1	17	13	483	174	19	—	326	75
영해동	53	3	9	6	983	846	1	—	570	906
유달동	20	—	12	1	268	108	74	5	444	59
만호동	43	1	17	6	617	430	66	—	597	279
서산동	45	—	2	2	597	133	3	—	188	74
온금동	61	5	39	32	179	318	88	11	177	43
죽교동 1구	15	4	18	1	406	181	163	5	311	97
" 2구	47	1	54	11	315	146	18	3	447	79
" 3구	74	8	66	16	253	152	31	7	410	69
" 4구	160	9	55	10	446	255	58	11	188	154
" 5구	11	—	1	—	23	41	14	—	43	27
이로동	58	7	25	18	91	92	5	—	241	124
충무동	1	—	—	—	9	4	1	—	65	2

18. 인 구 등 태 상 황

연월및월별	신 고 상 황						실 지 발 생		
	계	출 생	사 망	혼 인	이 혼	사 산	계	출 생	사 망
1 9 6 7	41,673	1,435	509
1 9 6 8	1,650	1,056	216	365	13	—	42,643	1,435	377
1	40	27	3	9	1	—	2,321	90	23
2	48	30	7	11	—	—	4,136	193	23
3	133	93	14	26	—	—	4,815	155	30
4	53	43	5	5	—	—	3,593	339	173
5	120	77	21	20	2	—	3,363	130	22
6	72	44	4	22	2	—	3,256	99	23
7	54	35	7	12	—	—	3,107	44	14
8	53	37	7	7	2	—	3,362	67	12
9	135	96	17	22	—	—	4,503	52	16
10	290	222	17	49	2	—	3,141	82	9
11	232	173	29	30	—	—	3,514	96	11
12	420	179	85	152	4	—	3,532	88	21

연월및동월	상 황		호 적 건 수						
	전 입	전 출	계	출 생	사 망	혼 인	이 혼	분 가	전 적
1 9 6 7	21,423	18,306	4,495	2,233	536	820	48	448	410
1 9 6 8	19,218	21,613	4,125	2,076	459	931	36	311	312
1	1,070	1,138	232	133	23	31	3	18	24
2	1,911	2,009	269	171	22	28	—	28	20
3	2,382	2,248	382	205	66	58	1	18	34
4	1,571	1,510	310	187	44	26	1	20	32
5	1,564	1,647	340	182	38	53	5	41	21
6	1,433	1,701	237	104	21	36	1	43	32
7	1,353	1,696	434	138	27	217	5	24	23
8	1,530	1,753	501	201	45	193	10	26	26
9	1,958	2,477	322	181	42	58	4	14	23
10	1,352	1,698	337	222	17	49	2	21	26
11	1,542	1,865	271	173	29	30	—	18	21
12	1,552	1,871	490	179	85	152	4	40	30

자료 : 시민과

Ⅳ 농업

19. 농가 및 농가인구수

연 별 및 동 별	총 수						한 국 인				외 국 인			
	농 가 호 수			농 가 인 구			농 가 호 수		농 가 인 구		농 가 호 수		농 가 인 구	
	계	전업	겸업	계	남	여	전업	겸업	남	여	전업	겸업	남	여
1965	1,845	1,480	365	2,176	6,053	6,123	1,480	364	6,050	6,122	—	1	3	1
1966	1,882	1,340	542	11,984	6,026	5,958	1,340	541	6,023	5,957	—	1	3	1
1967	1,890	1,507	383	12,744	6,475	6,269	1,507	382	6,472	6,268	—	1	3	1
1968	1,898	1,426	472	12,368	6,235	6,133	1,425	472	6,232	6,132	—	1	3	1
용 당 동	182	159	23	1,273	665	608	159	23	665	608	—	—	—	—
산정동 2구	33	16	17	177	96	81	16	17	96	81	—	—	—	—
" 3구	346	266	80	2,266	1,109	1,157	266	80	1,109	1,157	—	—	—	—
대성동 1구	8	8	—	52	23	29	8	—	23	29	—	—	—	—
" 2구	6	4	2	47	27	20	4	2	27	20	—	—	—	—
양 동	5	3	2	34	18	18	2	2	15	15	—	1	3	1
서 산 동	5	2	3	40	20	20	2	3	20	20	—	—	—	—
운 금 동	22	18	4	151	70	81	18	4	70	81	—	—	—	—
죽교동 1구	89	73	16	528	253	275	73	16	253	275	—	—	—	—
" 2구	27	26	1	192	97	95	26	1	97	95	—	—	—	—
" 3구	33	22	11	197	100	97	22	11	100	97	—	—	—	—
" 4구	16	10	6	95	49	46	10	6	49	46	—	—	—	—
" 5구	169	123	46	1,038	483	555	123	46	483	555	—	—	—	—
이 로 동	546	322	224	3,499	1,814	1,685	322	224	1,814	1,685	—	—	—	—
총 무 동	411	374	37	2,779	1,411	1,368	374	37	1,411	1,368	—	—	—	—

자료: 산업과

20. 연령별 농가 인구수

연별및동년	총 수			14세미만			14세이상 ~ 19세까지		
	계	남	여	계	남	여	계	남	여
1968	12,368	6,235	6,133	4,309	2,220	2,089	1,867	940	927
용담동	1,273	665	608	458	242	216	223	106	117
산정동 2구	177	96	81	47	27	20	42	26	16
" 3구	2,266	1,109	1,157	846	421	425	298	140	158
대성동 1구	52	23	29	13	5	8	7	5	2
" 2구	47	27	20	20	14	6	7	4	3
양릉	34	18	16	15	8	7	2	2	—
서산동	40	20	20	12	6	6	8	5	3
온금동	151	70	81	81	40	41	18	9	9
죽교동 1구	528	253	275	154	72	82	115	56	59
" 2구	192	97	95	54	29	25	39	19	20
" 3구	197	100	97	86	45	41	23	13	10
" 4구	95	49	46	14	7	7	28	13	15
" 5구	1,038	483	555	176	83	93	150	74	76
이로동	3,499	1,814	1,685	1,246	667	579	544	287	257
충무동	2,779	1,411	1,368	1,087	554	533	863	181	182

자료: 산림과

연령별농가인구수 (속)

연별및동별	20세이상 ~ 49세까지			50세이상 ~ 59세까지			60세이상		
	계	남	여	계	남	여	계	남	여
1968	4,372	2,251	2,121	1,011	489	522	809	335	474
용당동	449	240	209	87	49	38	56	28	28
산정동 1구	52	29	23	19	6	13	17	8	9
" 2구	770	403	367	178	82	96	17	63	111
대성동 1구	19	8	11	9	4	5	44	1	3
" 2구	18	9	9	1	—	1	1	—	1
양동	12	6	6	4	2	2	1	—	1
서산동	11	5	6	5	2	3	4	2	2
은금동	31	13	18	17	6	11	4	2	2
죽교동 1구	166	87	79	55	24	31	38	14	24
" 2구	76	38	38	16	7	9	7	3	4
" 3구	59	29	30	17	6	11	12	7	5
" 4구	37	20	17	5	2	3	11	7	4
" 5구	465	210	255	131	69	62	116	47	69
이로동	1,256	653	603	267	130	137	186	77	109
총무동	951	501	450	200	100	100	178	75	103

21. 경지규모별농가수

단위:반

연별및동별	총 수		3 반 보 미 만		3 반 ~ 5 반 미 만	
	호 수	면 적	호 수	면 적	호 수	면 적
1 9 6 4	1,879	10,259	815	1,733	424	1,544
1 9 6 5	1,842	10,355	732	1,560	428	1,732
1 9 6 6	1,882	9,327	826	1,149	378	1,470
1 9 6 7	1,890	9,588	823	1,478	401	1,529
1 9 6 8	1,898	10,581	698	1,141	429	1,641
용 당 동	182	656	100	152	40	142
산정동 2구	33	72	26	39	4	13
" 3구	346	2,377	99	186	82	310
대성동 1구	8	29	4	7	2	8
" 2구	6	47	2	4	1	4
양 동	5	23	3	5	—	—
서 산 동	5	14	3	2	—	—
은 금 동	22	36	19	24	2	7
죽교동 1구	89	300	41	67	32	119
" 2구	27	77	16	23	10	42
" 3구	33	84	22	18	7	26
" 4구	16	43	11	17	3	14
" 5구	169	528	116	199	32	123
이 로 동	546	3,058	152	248	138	520
총 무 동	411	3,237	84	150	76	313

자료: 산업과

경지규모별농가수(속)

연별및동별	5반 ~ 1정보		1정보 ~ 2정보		2정보 ~ 3정보		3 정보 이상	
	호 수	면 적	호 수	면 적	호 수	면 적	호 수	면 적
1 9 6 4	392	2,801	201	2,440	37	1,525	6	216
1 9 6 5	437	3,200	213	2,812	28	725	7	326
1 9 6 6	419	2,940	225	2,873	30	726	4	169
1 9 6 7	436	3,094	187	2,414	36	829	7	244
1 9 6 8	491	3,299	223	3,001	49	1,178	8	321
용 당 동	33	227	8	106	1	29	—	—
산정동 2구	3	20	—	—	—	—	—	—
" 3구	92	604	50	692	19	410	4	175
대성동 1구	2	14	—	—	—	—	—	—
" 2구	2	12	—	—	1	27	—	—
양 동	1	6	1	12	—	—	—	—
서 산 동	2	12	—	—	—	—	—	—
은 금 동	1	5	—	—	—	—	—	—
죽교동 1구	15	89	—	—	1	25	—	—
" 2구	—	—	1	12	—	—	—	—
" 3구	3	25	1	15	—	—	—	—
" 4구	2	12	—	—	—	—	—	—
" 5구	13	96	7	88	1	22	—	—
이 로 동	188	1,270	58	750	9	230	1	40
총 무 동	134	907	97	1,326	17	435	3	106

22. 업 태 별 능 가 수

연별및동별	총 수	경				중				축 산		화 전	임 업 농업노동
		답 작	전 작	과 작	수 작	소 채	근 원	등 에	특 작	수 불	축 산		
1 9 6 4	1,879	372	1,089	—	323	7	...	85	—	—	3		
1 9 6 5	1,845	650	734	—	452	2	...	7	—	—			
1 9 6 6	1,882	196	1,157	2	502	14	...	11	—	—			
1 9 6 7	1,890	163	1,010	4	620	8	...	48	—	—	37		
1 9 6 8	1,898	171	929	4	682	36	1	53	—	—	22		
용 당 동	182	9	112	—	47	—	—	14	—	—			
산정동 2구	33	—	—	—	28	—	—	5	—	—			
" 3구	346	45	144	—	137	—	—	3	—	—	17		
대성동 1구	8	—	—	—	8	—	—	—	—	—			
" 2구	6	—	—	—	6	—	—	—	—	—			
양 동	5	—	—	—	4	—	—	1	—	—			
시 산 동	5	—	—	—	3	—	—	—	—	—	1		
온 금 동	22	—	—	—	22	—	—	—	—	—			
죽교동 1구	89	—	—	—	84	—	—	5	—	—			
" 2구	27	—	—	—	23	—	—	4	—	—			
" 3구	33	—	—	—	22	—	—	11	—	—			
" 4구	16	—	—	—	16	—	—	—	—	—			
" 5구	169	10	45	—	106	—	—	8	—	—			
이 로 동	546	94	230	4	176	36	1	2	—	—	3		
충 무 동	411	13	398	—	—	—	—	—	—	—			

자료: 산업과

23. 경지면적

단위: 반

연별및동별	총				수		등 계
	계	답			전		
		계	일 모 작	이 모 작			
1 6 9 5	10,412	2,404	1,581	823	8,003	10,272	
1 9 6 6	9,494	2,374	1,640	734	7,120	2,235	
1 9 6 7	10,480	2,575	1,573	1,002	7,905	10,261	
1 9 6 8	10,587	2,390	1,736	654	8,197	10,327	
용 당 동	631	176	113	63	455	597	
산정동 2구	72	—	—	—	72	72	
" 3구	2,377	531	285	245	1,846	2,366	
대성동 1구	7	—	—	—	7	7	
" 2구	40	—	—	—	40	40	
양 동	23	—	—	—	23	23	
서 산 동	14	—	—	—	14	14	
온 금 동	36	—	—	—	36	36	
죽교동 1구	300	—	—	—	300	297	
" 2구	108	—	—	—	108	108	
" 3구	64	—	—	—	64	64	
" 4구	43	—	—	—	43	43	
" 5구	528	70	70	—	458	528	
이 로 동	3,118	830	681	149	2,288	3,071	
충 무 동	3,226	783	586	197	2,443	3,061	

자료: 산업과

경지면적(속)

목지				미등목지					
답			전	계	답			전	
계	일모작	이모작			계	일모작	이모작		
2,295	1,486	809	7,977	140	108	95	14	31	
2,235	1,501	734	7,109	139	139	139	—	11	
2,386	1,394	992	7,871	219	229	219	10	34	
2,317	1,663	654	8,010	260	73	73	—	187	
176	113	63	421	34	—	—	—	34	
—	—	—	72	—	—	—	—	—	
531	286	245	1,835	11	—	—	—	11	
—	—	—	7	—	—	—	—	—	
—	—	—	40	—	—	—	—	—	
—	—	—	23	—	—	—	—	—	
—	—	—	14	—	—	—	—	—	
—	—	—	36	—	—	—	—	—	
—	—	—	297	3	—	—	—	3	
—	—	—	108	—	—	—	—	—	
—	—	—	64	—	—	—	—	—	
—	—	—	43	—	—	—	—	—	
70	70	—	458	—	—	—	—	—	
805	656	149	2,266	47	25	25	—	22	
735	538	197	2,326	165	48	48	—	117	

24. 식량작물수확고

단위: 면적·정
반수·kg
수확·%

연별및동별	총 수			미 곡			맥 류		
	면적	반수	수확	면적	반수	수확	면적	반수	수확
1964	1,549.4	217	3,357.7	215.4	243	523.0	676.0	153	1,032.0
1965	1,659.1	195	3,227.5	241.0	252	606.4	704.7	201	1,441.7
1966	1,616.2	306	4,951.3	243.0	324	787.0	678.8	323	2,189.3
1967	1,589.4	168	2,663.6	260.0	211	548.9	641.0	263	1,685.7
1968	1,522.0	170	2,591.9	67.4	164	110.2	694.8	279	1,937.5
용당동	84.6	192	162.3	14.5	163	23.7	44.6	272	121.1
산정동 3구	396.6	159	629.7	13.0	167	21.7	169.0	274	462.6
죽교동 5구	22.6	128	28.9	5.0	158	7.9	4.6	267	12.3
이로동	493.2	178	876.4	24.5	168	41.1	230.8	284	656.5
총무동	524.0	171	894.6	10.4	152	15.8	245.8	279	685.0

연별및동별	잡곡			두류			서류		
	면적	반수	수확	면적	반수	수확	면적	반수	수확
1964	453.0	74	335.0	121.0	77	93.1	84.0	1,636	1,374.6
1965	432.0	64	276.0	197.2	61	121.0	84.2	929	782.4
1966	398.0	71	284.1	221.0	86	191.0	75.4	1,989	1,449.9
1967	371.1	12	46.1	214.0	12	24.9	103.3	347	358.0
1968	486.2	51	249.0	233.0	68	159.1	40.6	335	136.1
용당동	13.9	51	7.0	9.9	47	4.8	1.7	335	5.7
산정동 3구	123.9	52	64.9	84.5	70	59.1	6.2	345	21.4
죽교동 5구	8.0	44	3.5	4.2	77	3.3	0.8	238	1.9
이로동	180.0	61	109.3	47.1	67	31.7	10.8	350	37.8
총무동	160.4	40	64.3	87.3	69	60.2	21.1	328	69.3

자료: 산업과

25. 특용작물수확고

단위 : 면적·반수
·반수·kg
·반수·%

연별및동별	총			수			면			화		
	면	적	반	수	수	확	면	적	반	수	수	확
1967		125		44		5.5		10		30		0.3
1968		110		40		4.4		10		40		0.4
용당동		15		47		0.7		—		—		—
산정동 3구		10		40		0.4		—		—		—
죽교동 5구		10		30		0.3		—		—		—
이로동		20		40		0.8		—		—		—
총무동		55		40		2.2		10		40		0.4

연별및동별	유			채			피			화		
	면	적	반	수	수	확	면	적	반	수	수	확
1967		87		53		4.5		28		26		0.7
1968		—		—		—		100		40		4.0
용당동		—		—		—		15		47		0.7
산정동 3구		—		—		—		10		40		0.4
죽교동 5구		—		—		—		10		30		0.3
이로동		—		—		—		20		40		0.8
총무동		—		—		—		45		40		1.8

자료 : 산업과

단위: 면적·정
반수·kg
수확·%

26. 소재류 수확고

연 별	총 수			무 우			배 추		
	면 적	반 수	수 확	면 적	반 수	수 확	면 적	반 수	수 확
1964	357.2	1,990	7,108.9	57.6	2,819	1,619.0	79.8	2,250	1,796.0
1965	581.3	1,011	5,879.5	206.0	1,036	2,135.0	123.0	1,265	1,557.0
1966	267.0	1,330	3,552.0	75.0	1,730	1,298.0	75.0	1,334	1,001.0
1967	270.6	561	1,517.8	75.2	390	293.0	79.0	374	295.0
1968	187.4	812	1,521.8	42.0	669	281.1	29.1	879	254.9

연 별	양 배 추			참 외			가 지		
	면 적	반 수	수 확	면 적	반 수	수 확	면 적	반 수	수 확
1964	12.6	3,373	425.0	5.1	2,250	115.0	17.3	1,687	292.0
1965	6.6	2,145	142.0	2.0	1,025	20.5	2.0	1,140	22.8
1966	6.6	2,212	146.0	2.0	1,000	20.0	2.0	1,200	24.0
1967	6.6	1,400	92.5	2.0	550	11.0	2.0	1,000	20.0
1968	6.6	1,502	99.1	2.0	515	10.3	2.0	1,000	20.0

연 별	호 박			도 마 도			고 추		
	면 적	반 수	수 확	면 적	반 수	수 확	면 적	반 수	수 확
1964	17.1	3,374	577.0	9.5	2,253	214.0	14.0	281	39.0
1965	17.0	1,300	221.0	20.0	1,000	200.0	17.0	335	57.0
1966	17.0	1,064	181.0	20.0	1,330	266.0	17.0	370	63.0
1967	17.0	788	134.0	20.6	1,583	326.0	17.0	190	32.1
1968	17.0	794	135.0	20.0	1,630	326.0	17.0	199	33.8

자료: 산업과

소채수확고(숙)

파			마			늘			시금치		
면적	반수	수확	면적	반수	수확	면적	반수	수확	면적	반수	수확
13.0	2,262	294.0	10.4	942	98.0	91.4	1,125	1,028.0			
54.5	991	54.0	7.0	600	42.0	76.1	860	654.8			
4.5	1,177	53.0	7.0	657	46.0	15.1	874	132.0			
5.5	1,070	58.9	7.0	450	31.5	18.5	411	76.1			
5.5	1,076	59.2	7.0	471	33.0	18.5	658	121.7			

양파			미나리			생강		
면적	반수	수확	면적	반수	수확	면적	반수	수확
6.6	2,258	149.0	0.3	1,000	3.0	—	—	—
6.6	1,520	100.0	—	—	—	—	—	—
6.6	1,712	113.0	—	—	—	0.3	1,000	3.0
6.0	841	50.5	1.2	917	11.0	—	—	—
6.0	827	49.6	1.2	833	10.0	—	—	—

당근			오이			수박			기타		
면적	반수	수확	면적	반수	수확	면적	반수	수확	면적	반수	수확
—	—	—	18.0	2,250	405.0	1.9	2,579	49.0	2.6	2,269	5,900.0
—	—	—	2.0	1,250	25.0	4.0	1,375	5.5	37.5	1,714	642.9
2.6	1,115	29.0	2.0	1,050	21.0	4.0	1,325	53.0	10.3	1,000	103.0
2.6	627	16.3	2.0	985	19.7	4.0	625	25.0	4.4	573	25.2
2.6	631	16.4	2.0	1,055	21.1	4.0	650	26.0	5.0	492	24.6

27. 과 실 류 수 확 고

단위: 면적·반 수확, 반 수확·kg 수확

연월및동별	총 수			사 과			배		
	면 적	반 수	수 확	면 적	반 수	수 확	면 적	반 수	수 확
1 9 6 7	44	41	18.1	6.0	500	3.0	15.0	380	5.7
1 9 6 8	24	646	15.6	6.0	—	—	—	—	—
이 로 동	24	646	15.6	6.0	—	—	—	—	—

자료: 산업과

28. 수도관개시설별면적및수확고

단위: 면적·반 수확, 반 수확·kg 수확

연월및동별	총 수			수 리 조 합 답		
	면 적	반 수	수 확	면 적	반 수	수 확
1 9 6 8	664	166	110.2	—	—	—
용 당 동	145	163	23.7	—	—	—
산정동 3구	130	167	21.7	—	—	—
죽교동 5구	50	158	7.9	—	—	—
이 로 동	245	168	41.1	—	—	—
충 무 동	94	168	15.8	—	—	—

자료: 산업과

29. 농 작 물 한 해 피 해 상 황

단위: 면적·정 금액, 정 금액·천원

연 및 작 물 별	재 배 면 적	피 해 면 적	피 해	
			미 식 부	수 확 개 무
1 9 6 8	969.4	603.4	162.5	22.0
수 도 작	66.4	223.9	162.5	21.0
식량전작물	754.0	246.8	—	1.0
기타전작물	149.0	132.7	—	—

자료: 산업과

30. 금 비 소 비 실 적

단위: 수량·% 금액·천원

연 별	성 분				총 수	유 안	중 과 석
	계	결 소	인 산	가 리			
1 9 6 8	241	153	54	34	647	243	96

자료: 산업과

과실류 수확고 (속)

부 승 아			포 도			감			기 타		
면	적	반 수 수 확	면	적	반 수 수 확	면	적	반 수 수 확	면	적	반 수 수 확
4·0		700 2.8	2		750 1.5	6.0		630 4.0	11.0		100 1.1
—		— —	2		5,300 10.6	6.0		667 4.0	10.0		100 1.0
—		— —	2		5,300 10.6	6.0		667 4.0	10.0		100 1.0

수도관개시설별면적 및 수확고 (속)

수 리 안 전 답			수 리 불 안 전 답			천 수 답		
면	적	반 수 수 확	면	적	반 수 수 확	면	적	반 수 수 확
234		171 40.0	415		164 68.0	15		147 2.2
30		167 5.0	100		165 16.5	15		147 2.2
70		171 12.0	60		162 9.7	—		— —
30		173 5.2	20		135 2.7	—		— —
90		172 15.5	155		172 25.6	—		— —
14		164 2.3	80		169 13.5	—		— —

농작물한해피해상황 (속)

상 황			피해감수추정량	피 해 액
3 분 작	5 분 작	7 분 작		
19.2	59.0	340.7	1,189.4	35,997
19.2	11.0	10.2	604.0	27,097
—	48.0	197.8	112.2	3,254
—	—	132.7	473.2	5,646

금비소비실적 (속)

요 소	염 가	유 가	복 합	조 합	염 안	석 질	금 액
204	46	4	.33	—	18	3	11,828

31. 농 기 구 보 유 상 황

연월및동별	정 운 기			분 무 기			풍 구		
	계	쟁 기	동 력	계	인 력	동 력	계	인 력	동 력
1 9 6 7	532	529	3	430	425	5	46	46	—
1 9 6 8	534	530	4	385	379	6	46	46	—
용 당 동	25	25	—	15	15	—	5	5	—
산정동 2구	3	3	—	3	3	—	—	—	—
" 3구	98	98	—	25	25	—	7	7	—
대성동 2구	—	—	—	—	—	—	—	—	—
양 동	—	—	—	5	5	—	—	—	—
서 산 동	—	—	—	2	2	—	—	—	—
죽교동 1구	10	10	—	2	2	—	—	—	—
" 2구	—	—	—	—	—	—	—	—	—
" 3구	—	—	—	8	8	—	—	—	—
" 4구	—	—	—	—	—	—	—	—	—
" 5구	10	10	—	13	13	—	2	2	—
이 로 동	162	159	3	279	277	2	32	32	—
총 무 동	225	225	—	26	26	—	—	—	—
지 도 소	1	—	1	6	2	4	—	—	—
교 도 소	—	—	—	1	1	—	—	—	—

자료: 산업과

능 기 구 보 유 상 황 (속)

탈		국			기				가		마		니		기		계		양			수		기	
계	그	네	회		전		계	수	적	족	담	동	력	살	분	기	제	승	기	계	인	력	동	력	
			계	인	력	동																			력
303	181	122	98	24	6	6	—	—	20	2	7	2	5												
305	181	124	99	25	7	7	—	—	18	44	8	2	6												
4	—	4	4	—	—	—	—	—	2	10	1	—	1												
—	—	—	—	—	—	—	—	—	2	—	—	—	—												
38	—	38	30	8	4	4	—	—	6	16	1	—	1												
—	—	—	—	—	—	—	—	—	—	—	—	—	—												
—	—	—	—	—	—	—	—	—	—	—	—	—	—												
—	—	—	—	—	—	—	—	—	1	—	—	—	—												
—	—	—	—	—	—	—	—	—	—	—	—	—	—												
—	—	—	—	—	—	—	—	—	—	2	—	—	—												
—	—	—	—	—	—	—	—	—	—	—	—	—	—												
—	—	—	—	—	—	—	—	—	—	—	—	—	—												
6	1	5	5	—	—	—	—	—	1	—	1	1	—												
239	180	59	55	4	3	3	—	—	—	8	4	1	3												
18	—	18	5	13	—	—	—	—	5	—	—	—	—												
—	—	—	—	—	—	—	—	—	1	—	1	—	1												
—	—	—	—	—	—	—	—	—	—	8	—	—	—												

농기구보유상황(속)

연월및동별	농기구										
	파종기	현미기	정미기	제분기	제면기	조면기	정백기	발동기	타면기	제조기	리야카
1967	—	10	16	5	—	—	19	—	—	—	—
1968	—	10	18	5	—	2	21	15	2	1	412
용당동	—	3	3	—	—	—	3	—	—	—	25
산정동 2구	—	—	—	—	—	—	—	—	—	—	—
" 3구	—	1	1	1	—	2	2	—	—	1	60
대성동 2구	—	—	—	—	—	—	—	—	—	—	—
양동	—	—	—	—	—	—	—	—	—	—	7
서산동	—	—	—	—	—	—	—	—	—	—	3
죽교동 1구	—	6	6	—	—	—	6	—	—	—	—
" 2구	—	—	2	2	—	—	2	—	—	—	—
" 3구	—	—	—	—	—	—	—	—	—	—	2
" 4구	—	—	—	—	—	—	—	—	—	—	—
" 5구	—	—	—	—	—	—	—	—	—	—	17
이로동	—	—	4	2	—	—	4	—	—	—	285
충무동	—	—	2	—	—	—	4	—	—	—	13
지도소	—	—	—	—	—	—	—	—	—	—	—
교도소	—	—	—	—	—	—	—	—	2	—	—

32. 양곡수매상황

단위:정석

연월	하					곡				
	총계		일반매입		양비교환		농지세		과년도미수	
	목표량	수납량	목표량	수납량	목표량	수납량	목표량	수납량	목표량	수납량
1967	1,585	490	1,500	443	50	14	31	33	5	—
1968	1,938	1,922	1,587	1,735	350	152	35	34	6	—

연월	추					곡				
	총계		일반매입		양비교환		농지세		과년도미수	
	목표량	수납량	목표량	수납량	목표량	수납량	목표량	수납량	목표량	수납량
1967	1,206	5,290	1,200	—	5	5,290	—	—	1	—
1968	397	182	350	163	31	17	2	2	4	—

자료:산업과

33. 양곡도정공장현황

연월	총수	정부양곡가공공장	임도정공장	비고
1966	118	15	103	
1967	125	15	110	
1968	124	14	110	

자료:산업과

34. 농촌각구락부조직상황

연발및동별	총 수			농 사 개 량 구 락 부					생 활 개 선		
	구락부수	부원수	지도자수	구락부수	부원수	지도수	연 합 회		구 락 부 수	부원수	지 도 자 수
							동단위	지단위			
1 9 6 4	64	931	60	13	121	13	—	1	27	459	12
1 9 6 5	106	1,482	96	16	144	16	—	1	60	964	35
1 9 6 6	121	1,767	112	30	392	30	—	1	61	976	35
1 9 6 7	127	1,894	124	36	448	36	—	1	61	976	35
1 6 6 8	125	1,795	119	36	448	36	—	1	61	976	35
용 당 동	30	485	25	5	71	5	—	—	21	360	13
삼정동 1구	3	37	1	—	—	—	—	—	3	37	1
" 2구	5	64	3	1	10	1	—	—	3	42	1
" 3구	15	223	11	5	71	5	—	—	6	101	4
대성동 1구	1	15	1	—	—	—	—	—	1	15	1
" 2구	3	45	2	—	—	—	—	—	2	31	2
북 교 동	2	34	1	—	—	—	—	—	2	34	1
죽교동 1구	1	8	1	1	8	1	—	—	—	—	—
" 2구	2	14	2	2	14	2	—	—	—	—	—
" 3구	2	23	2	2	23	2	—	—	—	—	—
" 4구	1	8	1	1	8	1	—	—	—	—	—
" 5구	8	89	11	4	30	4	—	—	—	—	—
이 로 동	40	581	49	11	138	11	—	—	19	311	12
충 무 동	12	169	12	4	75	4	—	—	4	45	3

자료 : 농촌지도소

농촌각구락부조직상황 (속)

구락부		4 — H 구 락 부									
연 합 회		구락부수	부 원 수			지 도 자 수			경 진 회 실 적		
동 단 위	시 단 위		계	남	여	계	남	여	연 회 수	출 품 점 수	
—	1	24	351	196	155	35	22	13	1	298	
—	1	30	374	201	173	45	34	11	1	331	
—	1	30	399	243	156	47	35	12	1	340	
—	1	30	470	302	168	53	40	13	1	475	
—	1	28	260	111	371	35	13	48	1	405	
—	—	4	54	40	14	7	6	1	—	50	
—	—	—	—	—	—	—	—	—	—	—	
—	—	1	12	8	4	1	1	—	—	12	
—	—	4	51	38	13	2	1	1	—	62	
—	—	—	—	—	—	—	—	—	—	—	
—	—	1	14	9	5	—	—	—	—	8	
—	—	—	—	—	—	—	—	—	—	—	
—	—	—	—	—	—	—	—	—	—	—	
—	—	—	—	—	—	—	—	—	—	—	
—	—	—	—	—	—	—	—	—	—	—	
—	—	4	59	43	16	7	6	1	—	41	
—	—	10	132	88	44	26	18	8	—	174	
—	—	4	49	34	15	5	3	2	—	58	

35. 가잠생산및공판량

단위 : kg

연월및동별	양잠호수		산잠탕			소립매수			공판수		
	춘잠	하추잠	계	춘잠	하추잠	계	춘잠	하추잠	계	춘잠	하추잠
1968	1	1	515	203	312	15	5	10	515	203	312
이로등	1	1	515	203	312	15	5	10	515	203	312

자료 : 산업과

36. 농산물검사

연월	정조 (가마)	백미 (서판포함) (가마)	정백 (가마)	압백 (가마)	라백 (가마)	대백 (가마)	소백 (가마)	대두 (kg)	정속 (가마)	면화 (가마)
1964	4,543	32,714	58,127	78,496	440	—	—	—	—	—
1965	1,078	51,239	59,510	64,742	5,940	—	—	—	1,086	—
1966	3,289	53,983	17,869	108,667	3,594	—	—	—	12,001	—
1967	111	101,805	3,852	6,818	1,974	—	—	—	8,100	—
1968	4,799	148,918	185,698	54,305	129,115	25	692	549	79,880	—

연월	잠견 (kg)	절구 (kg)	유채 (가마)	가마니		박하 (원유) (kg)	피마자 (가마)	맥주맥 (가마)	교맥 (가마)	현속 (가마)	아마 (亞麻) (kg)
				생산 (가마)	반출 (곤포)						
1964	—	9,862	—	14,570	2,083	—	44	—	—	21	—
1965	700	—	—	—	—	—	—	—	—	25,997	—
1966	899	7,575	2,021	—	—	—	—	700	16,699	—	—
1967	1,193,550	—	—	—	—	—	—	274	3,093	26,171	—
1968	18,850,350	3,178,200	19,047	118,165	9,720	—	1	—	3,155	—	121,396

자료 : 농산물검사소 목포출장소

37. 가축사양기구수

연별및동별	축우	말	돼			닭		
			계	10두미만	10두이상	계	50수미만	50수이상
1965	418	137	2,683	2,625	58	1,275	1,196	79
1966	410	144	2,154	2,127	27	1,121	955	166
1967	442	97	1,454	1,449	15	1,308	1,088	220
1968	320	88	1,601	1,582	19	1,118	733	385
용당동	9	23	165	163	2	150	69	81
산경동 1구	—	24	117	115	2	25	8	17
" 2구	—	11	48	47	1	36	31	5
" 3구	—	16	100	100	—	112	92	20
대성동 1구	—	1	44	44	—	37	33	4
" 2구	—	1	32	31	1	31	20	11
양동	—	—	44	44	—	36	32	4
죽교동	—	—	4	4	—	2	2	—
남교동	—	—	2	1	1	3	2	1
호남동	—	—	1	1	—	3	2	1
죽동	—	—	—	—	—	1	—	1
무안동	—	—	—	—	—	—	—	—
등명동	—	—	9	9	—	3	3	—
영해동	—	—	3	3	—	7	5	2
유달동	—	—	15	15	—	13	8	5
만호동	—	1	14	14	—	24	20	4
서산동	—	2	84	83	1	10	5	5
운금동	—	—	50	49	1	25	13	12
죽교동 1구	1	7	97	91	6	57	39	18
" 2구	—	—	109	107	2	58	47	11
" 3구	—	2	44	43	1	22	13	9
" 4구	—	—	31	30	1	23	20	3
" 5구	16	—	65	65	—	71	43	23
이로동	115	—	349	349	—	228	87	141
총무동	125	—	174	174	—	141	134	7

자료 : 산업과

38. 가 족 사 육 상 황

단위: 두·수

연월및등별	축 우			유 우			말			양 봉 (상자)
	계	♀	♂	계	♀	♂	계	♀	♂	
1 9 6 4	479	378	101	17	16	1	156	—	156	104
1 9 6 5	488	343	145	22	20	2	150	—	150	153
1 9 6 6	421	332	89	23	22	2	147	—	147	151
1 9 6 7	479	366	113	13	12	1	106	—	106	113
1 9 6 8	343	263	80	20	15	5	96	—	96	215
용 당 등	11	9	2	20	15	5	25	—	25	—
산정동 1구	—	—	—	—	—	—	26	—	26	—
" 2구	—	—	—	—	—	—	11	—	11	—
" 3구	60	32	28	—	—	—	20	—	20	—
대성동 1구	—	—	—	—	—	—	—	—	—	—
" 2구	—	—	—	—	—	—	1	—	1	—
양 동	—	—	—	—	—	—	1	—	1	—
북 교 동	—	—	—	—	—	—	—	—	—	—
남 교 동	—	—	—	—	—	—	—	—	—	—
호 남 동	—	—	—	—	—	—	—	—	—	—
죽 동	—	—	—	—	—	—	—	—	—	—
무 안 동	—	—	—	—	—	—	—	—	—	—
동 명 동	—	—	—	—	—	—	—	—	—	—
영 해 동	—	—	—	—	—	—	—	—	—	—
유 달 동	—	—	—	—	—	—	—	—	—	—
만 호 동	—	—	—	—	—	—	1	—	1	—
서 산 동	—	—	—	—	—	—	2	—	2	—
온 금 동	—	—	—	—	—	—	—	—	—	—
죽교동 1구	1	—	1	—	—	—	7	—	7	205
" 2구	—	—	—	—	—	—	—	—	—	—
" 3구	—	—	—	—	—	1	2	—	2	—
" 4구	—	—	—	—	—	—	—	—	—	—
" 5구	17	15	2	—	—	—	—	—	—	—
이 로 동	123	92	31	—	—	—	—	—	—	10
총 무 동	131	115	16	—	—	—	—	—	—	—

자료: 산업과

39. 축우대경지면적

연 별	농가호수	축우두수			경지면적 (반)			
		총두수	성우두수	축우1두당 농가호수	계	답	전	성우1두당 경지면적
1965	1,845	488	324	3.8	10,412	2,404	8,008	32.1
1966	1,882	421	303	4.5	9,494	2,374	7,120	31.3
1967	1,890	479	311	3.9	10,480	2,575	7,905	33.7
1968	1,898	343	249	5.5	10,587	2,390	8,197	42.5

자료: 산업과

40. 도축상황

단위: kg

연 별	암 소		숫 소		돼 지		도축장소
	두 수	육 량	두 수	육 량	두 수	육 량	
1964	1,300	234,000	985	176,300	744	44,640	1
1965	691	124,380	726	130,680	847	50,820	1
1966	735	132,300	316	56,880	5,102	306,120	1
1967	610	109,800	205	36,900	3,376	202,560	1
1968	814	146,520	76	13,680	5,021	301,260	1

자료: 산업과

41. 수의사분포

연 별	직업 별								자격 별							
	계	행정	연구	공수의	개업	학교	단체	기타	계	국중	내학	국중	외학	국내	국외	시합
1964	4	1	1	2	—	—	—	—	4	—	—	2	2	—	—	—
1965	5	1	1	2	1	—	—	—	5	—	—	2	3	—	—	—
1966	6	1	1	—	3	—	—	—	6	—	—	2	4	—	—	—
1967	6	1	1	—	3	—	—	—	6	1	—	2	3	—	—	—
1968	6	2	—	—	3	—	1	—	6	1	—	2	3	—	—	—

자료: 산업과

42. 가축방역실적

단위: 두·수

연 별	페지코레라	뉴켓슬	광견병	기종증	치백제	돈단독	우결핵
1964	3,300	8,050	420	100	500	100	—
1965	6,474	12,350	726	—	500	100	—
1966	7,503	14,000	300	—	1,000	60	—
1967	7,469	39,000	660	—	5,037	170	15
1968	5,979	62,921	400	—	5,000	120	23

자료: 산업과

V 임업

43. 임상별 소관별 임야면적

단위:정

구분	총계	국유림					민유림					
		합계	산림청소관			타부처 소관	합계	공유림			사유림	
			계	요존	불요존			계	도유림	시유림		
1966	910	316	106	—	106	210	594	71	—	71	523	
1967	909	316	106	—	106	210	593	71	—	71	522	
1968	909	316	106	—	106	210	593	71	—	71	522	
임 목 지	합계	745	260	94	—	94	166	485	45	—	45	440
	침엽수	602	171	62	—	62	109	431	28	—	28	403
	활엽수	6	2	1	—	1	1	4	3	—	3	1
	혼효림	137	87	31	—	31	56	50	14	—	14	36
죽림	—	—	—	—	—	—	—	—	—	—	—	
무 임 목 지	합계	164	56	12	—	12	44	108	26	—	26	82
	미임목지	16	—	—	—	—	—	16	16	—	16	—
	요사방지	3	2	1	—	1	1	1	—	—	—	1
	개간	2	—	—	—	—	—	2	—	—	—	2
	화전	83	37	11	—	11	26	46	—	—	—	46
계지(除地)	—	—	—	—	—	17	43	10	—	10	33	

자료:건설과

44. 임상별 소관별 임목축적

단위: m³

구분	총계	국유림					민유림					
		합계	국림청소관			타부처 소관	합계	공유림			사유림	
			계	요존	불요존			계	도유림	시유림		
1966	3,178	1,145	176	—	176	969	2,033	48	—	48	1,985	
1967	3,331	1,202	185	—	185	1,017	2,129	49	—	49	2,080	
1968	3,481	1,262	194	—	194	1,068	2,219	51	—	51	2,168	
임 목 지	합계	3,481	1,262	194	—	194	1,068	2,219	51	—	51	2,168
	침엽수	3,492	1,262	194	—	194	1,068	2,219	51	—	51	2,168
	활엽수	—	—	—	—	—	—	—	—	—	—	—
	혼효림	—	—	—	—	—	—	—	—	—	—	—
죽림	—	—	—	—	—	—	—	—	—	—	—	

자료:건설과

45. 조 립 상 황

단위: 면적·정
수량·본

연별및등별	총 수		연 료 립		용 재 립		특 용 수 종		개 랑 포 푸 라		기 타	
	면 적	수 량	면 적	수 량	면 적	수 량	면 적	수 량	면 적	수 량	면 적	수 량
1 9 6 7	119.7	468,845	111.0	444,000	0.7	2,000	—	—	—	—	8	22,845
1 9 6 8	62.0	187,500	20.0	80,000	16.0	48,000	10.0	3,000	—	—	16	56,500
산정등 3구	2.0	8,000	2.0	8,000	—	—	—	—	—	—	—	—
죽 교 등	16.0	56,500	—	—	—	—	—	—	—	—	16	56,500
이 로 등	32.0	97,200	12.0	48,000	16.0	48,000	4.0	1,200	—	—	—	—
충 무 등	12.0	25,800	6.0	24,000	—	—	6.0	1,800	—	—	—	—

자료: 건설과 주: 기타는 유달산 관광조림 실적임.

46. 입 산 용 재 생 산 상 황

단위: 수량·m³
금액·원

연 별	총 수		개 목		팔 프 재		기 타 용 재		죽 립	
	수 량	금 액	수 량	금 액	수 량	금 액	수 량	금 액	수 량	금 액
1 9 6 7	16.45	93,647	—	—	—	—	16.45	93,647	—	—
1 9 6 8	17.79	80,000	—	—	—	—	17.79	80,000	—	—

자료: 건설과

47. 입 산 연 료 생 산 실 적

단위: 수량·%
금액·천원

연 별	총 수		장 소		목 탄		토 탄		지 업		기 타	
	수 량	금 액	수 량	금 액	수 량	금 액	수 량	금 액	수 량	금 액	수 량	금 액
1 9 6 7	1,315	710	—	—	—	—	—	—	115	110	1,200	600
1 9 6 8	604	304	—	—	—	—	—	—	4	4	600	300

자료: 건설과

48. 제 재 상 황

연 별	제 재 공 장 수	총 동 력 (HP)	제 재 기	공 장 노 동 자 수			생 산 자 료 소 비 고			제 재 생 산 실 적			
				제	생 산 노 무 자	사 무 노 무 자	계 (m ³)	침 업 수	활 업 수	계 (m ³)	각 재	판 재	상 자 재
1 9 6 4	16	300	18	133	106	27	7,981	7,239	742	7,140	2,977	3,837	326
1 9 6 5	16	348	19	103	70	33	7,591	7,481	110	4,708	1,605	1,775	1,328
1 9 6 6	20	569	26	108	82	26	19,174	1,099	75	6,732	3,475	2,277	980
1 9 6 7	19	501	26	132	131	35	11,725	8,942	2,783	9,311	4,059	3,051	2,201
1 9 6 8	19	514	26	148	112	36	20,679	13,741	6,938	10,920	6,405	3,711	804

자료: 건설과

49. 산림조합 및 산림계조직

단위:정

연월동별	산림조합			산림계			
	조합수	직원	예산액	계수	계원수	묘포지 확보계수	면적
1964	—	—	—	9	1,168	—	...
1965	—	—	—	9	1,168	—	...
1966	—	—	—	9	1,168	—	...
1967	—	—	—	9	1,168	—	791.16
1968	—	—	—	9	1,155	—	791.16
산정등 3구	—	—	—	2	244	—	31.32
이로동	—	—	—	3	447	—	262.05
충무동	—	—	—	4	464	—	497.79

자료:건설과

50. 산림범죄검거 및 처리상황

연 별	검거건수	송치건수			수사중건수
		계	구속	불구속	
1964	10	10	—	10	—
1965	3	3	—	3	—
1966	5	3	3	—	2
1967	19	19	1	4	14
1968	3	3	1	2	—

자료:건설과

51. 산림피해상황

연 별	총 수	도별건수	허가벌채건수	무허가개간건수	화재	기타
1967	19	1	14	—	—	4
1968	3	—	2	—	—	1

자료:건설과

IV 수 산 업

52. 수산업자 가구 및 인구

연 및 동별	총 수				전 업			
	가 구 수	인 구			가 구 수	인 구		
		계	남	여		계	남	여
1 9 6 4	744	4,437	2,215	2,220	160	840	425	416
1 8 6 5	1,588	6,952	4,670	2,282	208	1,076	723	353
1 9 6 6	1,722	10,332	5,139	5,193	223	1,338	653	685
1 9 6 7	1,871	11,087	5,591	5,496	121	918	492	426
1 9 6 8	2,009	11,426	5,860	5,566	154	1,011	573	438
용 당 동	8	36	22	14	3	16	10	6
산정동 1구	7	33	19	14	7	33	19	14
" 2구	60	352	67	185	—	—	—	—
" 3구	—	—	—	—	—	—	—	—
대성동 1구	6	74	34	40	—	—	—	—
" 2구	33	271	119	152	—	—	—	—
양 동	37	276	131	145	—	—	—	—
북 교 동	—	—	—	—	—	—	—	—
남 교 동	4	41	23	18	—	—	—	—
호 남 동	2	13	9	4	1	7	5	2
죽 동	1	8	5	3	1	8	5	3
무 안 동	4	25	12	13	4	25	12	13
동 명 동	228	949	523	426	14	89	50	39
영 해 동	70	436	244	242	12	55	34	21
유 달 동	133	609	326	283	10	50	25	25
만 호 동	144	792	393	399	14	62	33	29
서 산 동	322	1,444	724	720	32	96	63	33
온 금 동	376	1,754	970	784	7	35	17	18
죽교동 1구	162	1,047	507	540	17	112	71	41
" 2구	125	640	348	292	—	—	—	—
" 3구	69	480	234	246	9	44	30	14
" 4구	—	—	—	—	—	—	—	—
" 5구	80	575	262	313	8	40	27	13
이 로 동	—	—	—	—	—	—	—	—
충 무 동	138	1,521	788	733	15	339	172	167

자료: 산업과

수산업자가구 및 인구 (속)

결		업			피		용			자
가	구	인		구	가	구	인		구	여
		계	남				계	남		
280	1,450	723	727	304	2,138	1,067	1,071			
360	2,173	1,387	786	1,020	3,703	2,560	1,143			
136	816	406	410	1,363	8,178	4,080	4,098			
243	1,622	898	724	1,502	8,547	4,201	4,346			
188	1,673	908	765	1,667	8,742	4,379	4,363			
—	—	—	—	5	29	12	8			
—	—	—	—	—	—	—	—			
—	—	—	—	60	352	167	185			
—	—	—	—	—	—	—	—			
4	45	20	25	2	29	14	15			
—	—	—	—	33	271	119	52			
—	—	—	—	37	276	131	145			
—	—	—	—	—	—	—	—			
4	41	23	18	—	—	—	—			
1	6	4	2	—	—	—	—			
—	—	—	—	—	—	—	—			
—	—	—	—	—	—	—	—			
26	148	86	62	188	712	387	325			
—	—	—	—	58	431	210	221			
—	—	—	—	123	559	301	258			
3	18	7	11	127	712	353	359			
3	23	9	14	287	1,325	652	673			
44	235	118	117	325	1,484	835	649			
13	88	57	31	132	847	379	468			
2	14	9	5	123	626	339	287			
2	19	11	8	58	417	193	224			
—	—	—	—	—	—	—	—			
14	110	53	57	58	425	182	243			
—	—	—	—	—	—	—	—			
72	926	511	415	51	256	105	151			

53. 수산업태별기구 및 인구

연 별	총 수				어 로			
	가 구	인 구			가 구	인 구		
		계	남	여		계	남	여
1 9 6 4	744	4,437	2,215	2,222	653	3,911	1,953	1,958
1 9 6 5	1,558	7,817	5,100	2,717	1,481	6,266	4,377	1,889
1 9 6 6	1,722	10,332	5,139	5,193	1,518	9,108	4,540	4,568
1 9 6 7	1,871	11,087	5,591	5,496	1,537	9,329	4,757	4,572
1 9 6 8	2,009	11,426	5,860	5,566	1,673	9,581	4,964	4,617

연 별	양 식				계 조			
	가 구	인 구			가 구	인 구		
		계	남	여		계	남	여
1 9 6 4	—	—	—	—	91	526	262	264
1 9 6 5	107	686	293	393	160	865	430	435
1 9 6 6	36	215	101	114	168	1,009	498	511
1 9 6 7	107	479	214	265	227	1,279	620	659
1 9 6 8	102	564	266	298	234	1,281	630	651

자료 : 산업과

54. 어 종 별 어 획 고

단위 : 수량 · 백만원
금액 · 천원

연별및어종별	어 획 고		연별및어종별	어 획 고	
	수 량	금 액		수 량	금 액
1 9 6 7	27,396	901,801	병 어	1,035	43,287
1 9 6 8	23,646	1,053,403	복 어 류	44	1,419
조 기	7,578	551,554	삼 치	37	1,464
민 어	281	21,044	멸 치	29	252
가 오 리	219	5,212	갯 장 어	12	376
참 돔	4	169	기 타 해 산 어	11,660	282,430
준 치	147	4,177	어 류 소 계	23,483	1,043,781
갈 치	2,229	115,980	기 타	163	9,622
전 갱 이	25	1,523	기타수산물소계	163	9,622
고 등 어	183	4,894			

자료 : 산업과

55. 수 산 물 제 품

단위 : 수량 · %
금액 · 천원

연 별 품	수 량	금 액	비 고
1 9 6 7	1,976	218,816	
1 9 8 6	2,203	356,945	
냉 동 품	2,203	356,945	

자료 : 산업과

56. 수 산 물 위 탁 판 매 고

단위 : 수량 · %
금액 · 천원

연 별	총 수		어 류		패 류		수 산 동 물	
	수 량	금 액	수 량	금 액	수 량	금 액	수 량	금 액
1 9 6 4	12,391	255,927	12,336	254,341	—	—	55	1,586
1 9 6 5	13,924	391,253	13,799	385,917	—	—	125	5,336
1 9 6 6	19,076	534,911	18,942	532,114	—	—	134	2,797
1 9 6 7	21,404	730,799	21,349	729,219	—	—	55	1,580
1 9 6 8	18,341	859,503	18,215	852,104	—	—	126	7,399

자료 : 수산계

57. 어 선 보 유 현 황

연 별	총 수			등 력 선			무 등 력 선		
	척 수	톤 수	마 력	척 수	톤 수	마 력	척 수	톤 수	마 력
1 9 6 7	260	4,514	5,008	216	4,343	5,008	44	171	—
1 9 6 8	266	4,145.6	5,626	207	3,938.49	5,626	59	207.11	—

자료 : 산업과

58. 어 업 협 등 조 합 운 영 상 황

단위 : 수량 · %
금액 · 천원

연 및 조합 명	적 원 수			조 합 원 수	어 획 고		용 자 실 적						
	계	남	여		수 량	금 액	계	운영자금	어 채	구 채	대 수	총 수	기 타
1 9 6 5	36	36	—	389	21,164	657,585	9,797	7,864	—	—	—	—	1,933
1 9 6 6	37	37	—	343	19,549	773,013	907	907	—	—	—	—	—
1 9 6 7	41	41	—	375	27,395	901,740	5,261	5,261	1,177	—	—	—	2,170
1 9 6 8	39	39	—	350	23,645	1,053,403	12,518	3,876	32	348	—	—	8,262
목 포 어 업 협 동 조 합	39	39	—	350	23,645	1,053,403	12,518	3,876	32	348	—	—	8,262

자료 : 산업과

Ⅶ 제 조 업

59. 제조업체분포상황

연 별	총 수		섬유공업			기계공업			전기생산업			화학공업			고무공업		
	기 체	종 원	기 체	종 원	기 체	기 체	종 원	기 체	종 원	기 체	종 원	기 체	종 원	기 체	종 원		
1968	142	4,119	10	248	33	740	—	—	19	218	1	132					

연 별	피혁생산업		식료품생산업			가구장치품		석유석탄		유리토석		기타제조업	
	기 체	종 원	기 체	종 원	기 체	기 체	종 원	기 체	종 원	기 체	종 원	기 체	종 원
1968	2	14	22	889	5	100	20	299	7	456	23	1,023	

자료 : 산업과

60. 중소기업자금용자상황

단위 : 천원

연 별 업 종 별	배 정 액	용 자 액	자 금 내 역		
			시 설 자 금	운 영 자 금	
1968		237,900	237,900	9,500	228,400
섬 유		27,500	27,500	5,000	22,500
화 학		64,100	64,100	—	64,100
기 계		77,300	77,300	4,500	72,800
기 타		69,000	69,000	—	69,000

자료 : 산업과

61. 제 업

단위 : 면적· $\frac{1}{2}$ 가
생산량·가마

연 별	전 일 업					제 제 업			
	면 적	사업장수	종업원수	생 산 량	생 산 액	사업장수	종업원수	생 산 량	생 산 액
1967	32.9	7	50	32,700	5,559,000	6	30	25,000	19,000,000
1968	32.9	7	40	18,095	2,714,250	6	40	25,500	19,300,000

자료 : 기획실

Ⅷ 건설업

62. 건설업자면허상황

연 별	업 체 명	업 자 명	면 허 상 황				
			총 수	토목건축	토 목	건 축	기 계
1 9 6 8	7 개 업 체	7 명	7	4	2	1	—
	가 산 토 건 사	조 민 규	1	—	1	—	—
	주식회사 남선토건공사	김 삼 용	1	1	—	—	—
	합자회사 삼양토건사	안 판 수	1	1	—	—	—
	삼 능 건 설 주 식 회 사	이 윤 재	1	1	—	—	—
	삼 화 토 목 합 자 회 사	강 승 희	1	—	1	—	—
	신 광 토 건 사	황 의 국	1	—	—	1	—
	합자회사 진흥토건사	문 신 철	1	—	—	—	—

자료 : 축항사무소

63. 건설기술자현황

연 별	총 수	토 목				건 축				기 계			
		계	갑	을	병	계	갑	을	병	계	갑	을	병
1 9 6 8	91	40	2	7	31	49	—	3	46	2	—	1	1

자료 : 기획실

64. 도시건축허가상황

단위 .. m²

연 별	용 도 별											
	총 수		주 택		주 택 및 산 업		산 업		기 타			
	동 수	면 적	동 수	면 적	동 수	면 적	동 수	면 적	동 수	면 적		
1 9 6 4	181	12,330	109	5,010	47	4,045	15	1,481	10	1,794		
1 9 6 5	262	25,547	124	5,628	101	7,378	8	4,430	29	8,111		
1 9 6 6	289	20,292	191	7,740	47	2,610	41	5,200	10	4,742		
1 9 6 7	365	28,120	237	10,051	59	5,528	55	7,784	14	4,757		
1 9 6 8	478	30,787	346	14,780	61	5,342	64	9,476	7	1,187		

연 별	자 재 별									
	총 수		철근 및 철골조		연 와 및 석조		목 조		기 타	
	동 수	면 적	동 수	면 적	동 수	면 적	동 수	면 적	동 수	면 적
1 9 6 4	181	12,330	18	1,672	68	4,169	95	6,489	—	—
1 9 6 5	262	25,547	42	12,705	87	6,302	133	6,540	—	—
1 9 6 6	289	20,292	34	7,582	163	9,253	92	3,457	—	—
1 9 6 7	365	28,120	46	12,647	204	10,892	110	4,335	5	246
1 9 6 8	478	30,787	39	9,431	299	14,882	140	6,474	—	—

자료 : 건설과

65. 도로 현황

단위: m

연 별	총 수				국 도			
	총연장	포장도	사리도	미개수도	총연장	포장도	사리도	미개수도
1968	72,875	11,021	43,521	18,333	5,485	2,214	3,271	—

연 별	지방도				시 도			
	총연장	포장도	사리도	미개수도	총연장	포장도	사리도	미개수도
1968	5,000	—	5,000	—	62,390	8,807	35,250	18,333

자료: 건설과

66. 도로공사 실시 상황

단위: 금액·천원
연장·m

연 별	연 장												
	총 수				신 설			개 보 수			포 장		
	계	국도	지방도	시도	국도	지방도	시도	국도	지방도	시도	국도	지방도	시도
1967	4,506	—	—	4,506	—	—	334	—	—	1,589	—	—	2,583
1968	6,114	3,441	—	2,673	—	—	433	2,941	—	1,002	500	—	1,238

연 별	공 사 비												
	총 액				재 원 별			공 사 별					
	계	국도	지방도	시도	국비	도비	시비	신 설	개 보수	포 장	신 설	개 보수	포 장
1967	52,012	15,000	—	37,012	23,715	—	28,297	23,900	11,855	16,257	—	—	—
1968	48,277	3,966	—	44,311	8,000	—	40,277	9,247	24,462	14,568	—	—	—

자료: 건설과

67. 사 리 도 로 정 비 상 황

연 별	구 간 장 (m)	측구준설 (m ³)	로면정비 (m ²)	자갈부설	가로수전기	동원인원	우 마 차 동원대수	연자동차 동원대수	작업일수
1 9 6 8	43,521	89,600	43,529	2,372	7,287	288	—	867	294

자료 : 건설과

68. 교 량 현 황

연 별 및 교 량 별	총 수						1 급 국 도			
	합 계		철 근 조		목 조		철 근 조		목 조	
	개 소	연 장	개 소	연 장	개 소	연 장	개 소	연 장	개 소	연 장
1 9 6 7	3	39	3	39	—	—	1	20	—	—
1 9 6 8	3	39	3	39	—	—	1	20	—	—
산 정 교	1	20	1	20	—	—	1	20	—	—
구름다리	1	7	1	7	—	—	—	—	—	—
서 부 교	1	12	1	12	—	—	—	—	—	—

연 별 및 교 량 별	2 급 국 도				지 방 도				시 도			
	철 근 조		목 조		철 근 조		목 조		철 근 조		목 조	
	개 소	연 장	개 소	연 장	개 소	연 장	개 소	연 장	개 소	연 장	개 소	연 장
1 9 6 7	—	—	—	—	—	—	—	—	2	19	—	—
1 9 6 8	—	—	—	—	—	—	—	—	2	19	—	—
산 정 교	—	—	—	—	—	—	—	—	—	—	—	—
구름다리	—	—	—	—	—	—	—	—	1	7	—	—
서 부 교	—	—	—	—	—	—	—	—	1	12	—	—

자료 : 건설과

69. 수 도 시 설 상 황

연 별	급 수 구 역		현 황								공 사 비 (천원)		
	가 구	인 구	가 구	인 구	계	전 용	공용	소화	선박	기타	계	보조비	지방비
1 9 6 4	25,569	150,936	23,952	141,901	2,421	2,066	284	65	6	—	50,450	18,318	32,132
1 9 6 5	26,233	153,948	24,163	141,281	3,469	2,471	990	65	6	—	24,295	10,000	14,295
1 9 6 6	27,811	159,289	25,599	145,969	3,979	3,614	298	65	2	—	36,174	—	36,174
1 9 6 7	28,369	163,187	26,786	152,682	4,386	4,001	315	68	2	—	38,189	5,000	33,189
1 9 6 8	28,976	165,118	26,963	152,882	5,070	4,497	505	65	2	1	120,744	5,000	115,744

자료 : 수도과

70. 주택 현황

연 별 및 동 별	가 구 수	현 존 주 택 수	주 택 규 모		주 택	
			연 면 적 (㎡)	방 수	철 근 콘 크 리 트	조 적 조
1 9 6 8	29,470	19,172	722,068	47,353	334	456
용 당 동	1,271	803	34,617	2,030	7	65
산정동 1구	2,688	1,609	37,884	4,163	16	39
" 2구	1,655	1,078	37,802	2,673	5	113
" 3구	1,573	1,078	37,028	2,178	1	31
대성동 1구	1,268	762	33,181	1,876	61	—
" 2구	1,444	858	33,832	2,023	5	21
양 동	1,414	831	15,485	2,261	6	—
북 교 동	828	501	10,824	1,488	6	6
남 교 동	729	564	22,922	1,166	33	—
호 남 동	1,167	706	61,216	2,455	36	39
죽 동	894	708	67,919	1,138	33	—
무 안 동	643	478	27,045	1,399	32	—
등 명 동	842	526	16,068	1,075	5	—
영 해 동	1,255	915	12,186	2,213	77	—
유 달 동	972	485	32,230	2,005	5	31
관 호 동	1,323	966	41,653	2,215	8	19
서 산 동	1,746	1,083	61,060	2,351	6	—
온 금 동	1,120	601	12,217	1,236	14	13
죽교동 1구	1,213	780	17,157	1,726	4	45
" 2구	1,051	825	15,220	1,551	10	—
" 3구	1,322	795	31,261	2,793	—	—
" 4구	1,233	763	11,378	1,588	—	—
" 5구	362	283	9,544	746	—	—
이 로 동	963	733	24,928	1,903	9	34
충 무 동	494	441	17,411	1,101	—	—

자료: 건설과 주: 1. 현존주택수=정상주택수+비주택 2. 부족주택수=가구수-정상주택수 3. 주택부족율= $\frac{\text{부족주택수}}{\text{가구수}} \times 100$ 4. 비주택이라 함은 판자집, 천막, 토막(土幕) 우막(雨幕) 비 정상거주로서 거주용인선박 등 저질(低質)의 불량 주택을 말함.

주 택 현 황 (속)

구 조 별		기 타	비 주 택 수	정 상 주 택 수	부 족 주 택 수	주 택 부 족 율 (%)
목 조	조					
목 조 조 가	목 조 기 와					
10,058	7,189	1,135	537	18,635	10,835	36.8
483	206	42	8	795	476	37.5
1,038	472	44	43	1,566	1,122	41.7
332	580	48	35	1,043	612	37.0
909	115	22	—	1,078	495	31.4
363	213	170	13	749	519	40.9
419	233	180	—	858	586	40.5
448	373	4	4	827	587	41.5
138	351	—	—	501	327	39.4
38	493	—	9	555	174	23.8
66	448	117	27	679	488	41.8
160	431	84	6	702	192	21.4
71	375	—	14	464	179	27.8
433	77	11	21	505	337	40.0
201	452	185	185	730	525	41.8
98	334	17	2	483	489	50.3
122	817	—	3	963	360	27.2
651	397	29	28	1,055	691	39.5
459	71	44	133	468	652	58.2
561	164	6	6	774	439	36.1
645	170	—	—	825	226	21.5
580	137	78	—	795	527	39.8
631	132	—	—	763	470	38.1
254	22	7	—	283	79	21.8
530	116	44	—	733	230	23.8
428	10	3	—	441	53	10.7

IX 운 수

71. 자동차분포상황

연 월	총 수				승 용				비 스				화 물			
	계	관용	자가용	영업용	계	관용	자가용	영업용	계	관용	자가용	영업용	계	관용	자가용	영업용
1 9 6 8	407	61	94	252	154	24	24	106	1	1	—	—	252	36	70	146

자료 : 세무과 주 : 군용차량은 제외하였음

72. 철도운수실적

연 월 및 역	총 수입액	여 객 운 승		화 물 운 송		
		운 승 수	수 입 액	발 송 도	수 입 액	
				(%)	(%)	
1 9 6 8	455,924,551	1,369,043	307,601,308	347,031	213,123	148,323,243
목포역	366,794,107	1,070,004	218,660,297	345,165	210,474	148,133,810
등목포역	6,156,149	36,782	5,966,716	1,866	2,649	189,43
대한여행사 목포영업소	82,974,295	262,257	82,974,295	—	—	—

자료 : 목포역, 등목포역, 대한여행사, 목포영업소

73. 선박보유현황

연 월	총 계		강							
	척 수 톤 수		계		객 선		화 물 선		어 선	
			척 수	톤 수	척 수	톤 수	척 수	톤 수	척 수	톤 수
목포해운국	1,355	25,596	47	4,453	9	1,760	1	500	9	1,396

연 월	선				기 타				목			
	유 조 선		예 선		척 수 톤 수		계		객 선			
	척 수	톤 수	척 수	톤 수			척 수	톤 수	척 수	톤 수		
목포해운국	16	214	7	94	12	583	1,308	21,143	52	2,507		

연 월	선								기 타			
	화 물 선				어 선				예 선		기 타	
	기 선		범 선		기 선		범 선					
척 수	톤 수	척 수	톤 수	척 수	톤 수	척 수	톤 수	척 수	톤 수	척 수	톤 수	
목포해운국	172	4,463	128	2,085	782	9,718	130	1,691	7	94	37	585

자료 : 목포지방해운국

74. 자전거 및우마차상황

연 및 등 별 별	총 수				관 용			
	계	자 전 거		오토바이	계	자 전 거		오토바이
		인 력	동 력			인 력	동 력	
1 9 6 8	2,284	2,232	3	49	96	89	—	7
용 당 동	75	74	—	1	12	11	—	1
산정동 1구	123	122	1	—	2	2	—	—
" 2구	179	175	2	2	3	3	—	—
" 3구	183	183	—	—	8	8	—	—
대성동 1구	71	71	—	—	6	6	—	—
" 2구	57	56	—	1	1	1	—	—
양 동	61	61	—	—	3	3	—	—
북 교 동	87	83	—	4	5	3	—	2
남 교 동	148	143	—	5	2	2	—	—
호 남 동	171	163	—	8	10	9	—	1
죽 동	148	144	—	4	—	—	—	—
무 안 동	130	124	—	6	—	—	—	—
동 명 동	50	50	—	—	—	—	—	—
영 해 동	286	283	—	3	3	3	—	—
유 달 동	62	60	—	2	26	25	—	1
만 호 동	87	79	—	8	—	—	—	—
시 산 동	85	84	—	1	3	3	—	—
온 금 동	28	28	—	—	—	—	—	—
죽교동 1구	59	58	—	1	2	2	—	—
" 2구	59	59	—	—	1	1	—	—
" 3구	25	25	—	—	1	1	—	—
" 4구	20	20	—	—	—	—	—	—
" 5구	14	14	—	—	1	1	—	—
이 로 동	76	73	—	3	7	5	—	2
총 무 동	—	—	—	—	—	—	—	—

자료: 기획실

자전거 및 우마차상황 (속)

연 및 동	사 용				우 마 차		
	계	자 전 거		오 토 바 이	계	우 차	마 차
		인 력	동 력				
1 9 6 8	2,188	2,142	4	42	198	64	134
용 당 동	63	63	—	—	25	5	20
산정동 1구	121	120	1	—	21	—	21
" 2구	176	172	2	2	12	—	12
" 3구	175	175	—	—	28	12	16
대성동 1구	65	65	—	—	14	—	14
" 2구	56	55	—	1	1	—	1
양 동	58	57	—	1	4	2	2
북 교 동	82	80	—	2	—	—	—
남 교 동	146	141	—	5	—	—	—
호 남 동	161	154	—	7	—	—	—
죽 동	148	144	—	4	—	—	—
무 안 동	130	124	—	6	—	—	—
동 명 동	50	50	—	—	6	—	6
영 해 동	283	280	—	3	3	—	3
유 달 동	36	35	1	—	—	—	—
만 호 동	87	79	—	8	1	—	1
서 산 동	82	81	—	1	5	—	5
은 금 동	28	28	—	—	5	—	5
죽교동 1구	57	56	—	1	8	—	8
" 2구	58	58	—	—	7	—	7
" 3구	24	24	—	—	2	—	2
" 4구	20	20	—	—	—	—	—
" 5구	13	13	—	—	9	—	9
이 로 동	69	68	—	1	47	45	2
총 누 동	—	—	—	—	—	—	—

X 무 역

75. 수출업체수

단위 : \$

연 업	별 종 별	사 업 체 명	소 거 지	대 표 자	수 출 품 명	외 화 회 득 액
1967		6개업체				1,103,487.66
1968		12개업체				1,463,444.15
		남양수산주식회사목포공장	해안동1가	신 석 주	냉동어및건어	591,534.31
		행 남 사	3산정동292	김 준 형	도 자 기	7,805.19
		형 제 금 속 사	성락동2가1	박 경 남	자 물 쇠	15,487.80
		신 흥 직 물 공 장	대성동184	정 식 흥	인 건 직	29,619.00
		목 포 제 빙 주 시 회 사	항동6	문 택 호	냉 동 어	892.00
		남 선 직 물 공 업 사	산정동3-191	정 래 균	인 건 직	19,222.00
		주 식 회 사 삼 양 사	해안동3가5	김 상 흥	냉 동 어	758,234.85
		조 량 직 물 공 업 사	영해동395	박 종 태	직 물	6,560.00
		평 화 직 물 공 장	산정동272	정 기 수	직 물	34,089.00
		목포수산청과시장주식회사	항동6	나 상 수	룻	—
		동 양 자 수	대의동2가1	김 영 순	자 수 제품	—

자료 : 산업과

76. 국 별 수출 실적

단위 : \$

연 별	총 액		일 본		미 국		월 남		태 국	
	목 표	실 적	목 표	실 적	목 표	실 적	목 표	실 적	목 표	실 적
1968	1,492,055	1,463,444.15	1,252,000	1,350,661.16	110,000	7,805.19	50,000	15,487.80	80,055	89,490

자료 : 산업과

XI 통 신

77. 시내체신관서일람표

관 서 명	설립년월일	직 원 수			소 재 지
		계	남	여	
목포무선전신국	1910. 11. 23	97	94	3	용당동936
목포전신전화국	1967. 2. 1	269	162	107	호남동1-17
목포우체국	1897. 11. 15	105	99	6	대의동2
창평동우체국	1911. 2. 16	5	5	—	창평동107
산정동우체국	1962. 12. 25	4	4	—	양동144-7
양동우체국	1967. 2. 16	4	4	—	산정동1044

자료 : 시내각체신관서

78. 우 편 시 설 수

연 및 우체국별	우 체 국 수			우편합	우표류 판매소	사 서 합 설치구수	자전거	자동차	집배부	직 원 수		
	계	일반 우체국	발정 우체국							계	일반직	기능직및 고용원급
1964	3	3	—	55	46	50	30	2	18	187	63	124
1965	3	3	—	53	52	50	25	3	19	197	65	132
1966	3	3	—	54	50	50	32	3	25	232	59	173
1967	4	4	—	59	49	50	14	2	29	117	55	62
1968	4	4	—	60	48	50	16	2	22	112	56	56
목포우체국	1	1	—	60	48	50	16	2	22	100	44	56
창평동우체국	1	1	—	—	—	—	—	—	—	5	5	—
산정동우체국	1	1	—	—	—	—	1	—	—	3	3	—
양동우체국	1	1	—	—	—	—	1	—	—	4	4	—

자료 : 시내각우체국

79. 우 편 물 취 급 수

연 및 국 별	총 수		보 통		특 수		소 포	
	접 수	배 달	접 수	배 달	접 수	배 달	접 수	배 달
1 9 6 7	3,078,734	3,068,330	2,907,323	2,907,320	152,735	133,064	18,676	26,946
1 9 6 8	3,510,012	4,334,018	3,319,133	4,140,213	171,274	164,179	19,605	29,626
목포우체국	3,435,894	4,334,018	3,319,133	4,140,213	107,702	164,179	9,059	29,626
청평동우체국	57,477	—	—	—	49,614	—	7,863	—
산정동우체국	9,200	—	—	—	7,928	—	1,272	—
양동우체국	7,441	—	—	—	6,030	—	1,411	—

자료 : 시내 각 우체국

80. 외 국 우 편 물 취 급 상 황

연 별	선 편						항 공 편					
	발 신			착 신			발 신			착 신		
	보 통	등 기	소 포	보 통	등 기	소 포	보 통	등 기	소 포	보 통	등 기	소 포
1 9 6 5	10,228	138	300	14,197	92	991	817	85	123	7,232	72	112
1 9 6 6	503	31	20	953	5	83	17,003	150	470	49,000	190	1,000
1 9 6 7	3,878	130	211	8,470	29	427	30,018	660	248	21,328	201	456
1 9 6 8	995	197	114	374	85	135	29,843	673	407	28,727	312	445

자료 : 도조사통계과

81. 전 보 취 급 수 (발신)

연 및 국 별	계		지 급			보 통		
	건 수	요 금	유 료	무 료	요 금	유 료	무 료	요 금
1 9 6 7	117,073	6,250,317	3,689	360	467,603	91,807	21,217	5,782,714
1 9 6 8	117,269	6,733,369	8,672	—	1,086,992	87,312	21,285	5,646,057
목포전신전화국	61,296	4,398,978	6,531	—	841,834	50,744	4,021	3,557,144
목포우체국	37,794	1,599,348	2,054	—	235,768	23,760	11,980	1,363,580
창평동우체국	12,283	510,870	8,820	3,463	510,550
산정동우체국	2,810	98,436	17	—	2,000	1,820	973	96,436
양동우체국	3,086	125,737	70	—	7,390	2,168	848	118,347

자료 : 시내 각 체신기관

82. 전화가입 및 전화요금수입상황

연 별	가 입 자 총 수	업 무 용	주 택 용	공 보 용	사 용 료		
					계	시내전화사용료	시의통화료
1 9 6 7	3,145	2,112	1,000	33	105,236,650	49,805,909	55,430,741
1 9 6 8	3,415	2,248	1,127	40	153,634,487	77,247,823	76,386,664

자료: 목포 전신 전화국

83. 국 제 전 화 도 수

연 별	총 수		일 본		홍 콩		비 율 빈		대 만		미 국	
	발 신	착 신	발 신	착 신	발 신	착 신	발 신	착 신	발 신	착 신	발 신	착 신
1 9 6 7	104	34	104	34	—	—	—	—	—	—	—	—
1 9 6 8	223	24	223	24	—	—	—	—	—	—	—	—

자료: 목포전신전화국

84. 우편저금 및 대체저금수불액

단위: 천원

연 별 국 및 별	우 편 저 금			대 체 저 금		
	예 입 액	지 불 액	잔 액	예 입 액	지 불 액	잔 액
1 9 6 5	37,190	32,859	4,621	15,916	18,436	△ 2,521
1 9 6 6	58,136	48,956	9,180	22,608	39,632	△ 17,024
1 9 6 7	79,950	68,748	11,202	44,853	66,760	△ 28,975
1 9 6 8	165,630	149,747	15,883	30,576	82,404	△ 51,828
목포우체국	126,379	114,068	12,311	14,606	75,713	△ 61,107
창평동우체국	18,308	16,818	1,490	13,128	2,784	10,344
산정동우체국	9,804	8,790	1,014	1,335	2,374	△ 1,039
양들우체국	11,139	10,071	1,068	1,507	1,533	△ 26

자료: 시내 각 우체국

XII 전 력

85. 발 전 량

연 별	개 소		출 력 (Kw)						
			최 대		최 소		평 균		
	계	수 력 화 력	수 력 화 력	수 력 화 력	수 력 화 력	수 력 화 력	수 력 화 력		
1968	1	—	1	—	5,661	—	1,307	—	3,040

자료 : 한국전력 주식회사 목포발전소

86. 전 기 가 설 상 황

연 별	총 가 구 수	수 용 가 수			수 용 전 력	
		계	전 등	동 력	동 력 (Kw)	전 등 수
1964	26,035	13,118	12,769	349	7,679	65,133
1965	26,699	13,738	13,366	372	8,158	68,284
1966	28,309	14,116	13,731	385	8,598	72,421
1967	28,846	15,635	15,233	402	8,651	78,276
1968	29,470	16,074	15,669	405	8,943	81,967

자료 : 한국전력 목포영업소

87. 용 도 별 전 력 수 요 상 황

단위 : Kw

연 별	계		일 반 가 정 용		산 업 용	
	사 용 량	요 금	사 용 량	요 금	사 용 량	요 금
1964	11,589,958	60,708,072.11	3,656,357	27,478,153.82	7,933,601	33,229,918.29
1965	13,423,217	89,305,281.36	4,483,195	41,906,669.91	8,940,022	47,398,611.45
1966	15,796,647	117,099,513.92	5,089,506	54,285,287.29	10,707,141	62,814,226.63
1967	16,550,254	129,383,966.77	5,295,490	62,553,536.29	11,254,764	66,830,430.48
1968	18,616,774	161,623,600.84	5,395,811	75,031,477.61	13,220,963	86,592,123.23

자료 : 한국전력 목포영업소

X III 상 업

88. 상공회의소 운영상황

연 별	총 수	임 원					의 원	특별의원	직 원 수	당년예산
		계	회 장	부 회 장	상임의원	감 사				
1 9 6 5	14	9	1	2	4	2	3	2	6	1,771,430
1 9 6 6	14	9	1	2	4	2	3	2	7	2,290,150
1 9 6 7	25	11	1	2	6	2	10	4	7	3,150,980
1 9 6 8	25	11	1	2	6	2	10	4	6	4,983,700

자료: 목포상공회의소

89. 시 장 분 포 상 황

연 별	도 매 시 장	상 설 시 장	겨 일 시 장	가 축 시 장
1 9 6 4		1	4	—
1 9 6 5		1	4	—
1 9 6 6		1	4	—
1 9 6 7		1	4	—
1 9 6 8		1	4	—

90. 계 량 기 보 유 상 황

연 별	총 수	부 피 계	저 울	길 이 계
1 9 6 8	981	100	813	68

자료: 산업과

91. 소매상점상황

연 별	상점수	상시종업원수			곡물류	식료품	과자류	정육점	식유	태산물	주류	연료	의약품
		계	유급	무급									
1968	2,095	1,304	1,031	23	135	162	276	31	9	49	49	11	77

연 별	건 직 면 적	양 품 의 류	모 사	합 식	누 비	구 두	화 류	문 방 구	운 동 구	지 물	서 점	식 기	
			및 세 물	및 세 물 류	이 불								
1968	47	50	134	19	20	10	39	30	45	2	16	29	21

연 별	비 누	화 장 품	가 방 류	잡 품	가 구	농 기 구	전 축	페 인 트	베 니 아	유 리	가 구	죽 제 품	공 예 품	화 원
							자 재		합 판		용 품			
1968	3	16	16	87	23	4	13	15	—	14	19	8	9	8

연 별	완 구 류	철 물	전 박	벨	천 막	양 복	귀 금 속	시 계	안 경	냉 장	전 축	오 전 화	기 기 메	티 ヰ	자 자
			용 구							및 고			라 필	및 부	속 품
1968	5	27	15	—	1	183	6	56	2	5	42	1	11		33

연 별	자 동 차	유 류	수 도	기 계	전 기	혼 인	미 성	뉘 시	세 앳	드 램 롱	미 용	농 약	농 약	기 타
	부 속 품		부 속 품	부 속 품	용 품	담 례 품		및 화 약					및 공 품	
1968	7	16	—	12	16	5	7	5	1	—	2	1	7	123

자료: 기획실

92. 도 매 상 점 상 황

연 별	상점수	상 시 종 업 원 수			곡물류	식료품	과자류	정육점	식유	해산물	주류	연료	의약품
		계	유 급	무 급									
1 9 6 8	220	460	387	73	9	17	36	—	1	45	5	—	4

연 별	건 직 모 직	양 류	모 사 동 제 품	합 석 제 품 류	누 비 이 불	구 두	화 류	문 방 구	운 동 구	지 문	서 점	식 기

연 별	비누	화장품	가방류	잡과	가구	농기구	건축 자재	페인트	베니아 합 판	유리	가구 용품	죽제품	공예품	화원

연 별	완구류	철물	선박 용구	뱀	천막	양복	귀금속	시계	안경	냉 장 고 설 비	전 축 라디오	전화기	카메라 필 립	자 전 차 동 부 속 품

연 별	자 동 차 동 부 속 품	유류	수 도 부 속 품	기 계 부 속 품	전 기 용 품	혼 인 담 례 품	미 식	뉘 시 기 구	세 앳	드 램 통	가 축 사 료	미 식 자 료	농 약 및 공 화 약	기 타

자료 : 기획실

XIV 금 용

93. 시내 금융기관 및 직원상황

연 별	총 수				한국은행목포지점				제일은행목포지점			
	개 소	직 원			개 소	직 원			개 소	직 원		
		계	남	여		계	남	여		계	남	여
1968	8	293	216	77	1	48	29	19	1	36	25	11

연 별	한일은행목포지점				조흥은행목포지점				수협전남서구지부			
	개 소	직 원			개 소	직 원			개 소	직 원		
		계	남	여		계	남	여		계	남	녀
1968	1	35	23	12	1	30	17	13	1	42	41	1

연 별	중소기업은행목포지점				국민은행목포지점				무안군농업협동조합			
	개 소	직 원			개 소	직 원			개 소	직 원		
		계	남	여		계	남	여		계	남	여
1968	1	29	21	8	1	24	16	8	1	49	44	5

자료 : 한국은행 목포지점

94. 시내 금융기관별 대출금

단위 : 천원

년 월 말	총 액	제일은행 목포지점	한일은행 목포지점	조흥은행 목포지점	중소기업은행 목포지점	국민은행 목포지점	무안군농림 협동조합
1968. 1	1,332,937	318,615	215,393	363,488	221,534	141,510	72,397
2	1,357,352	326,234	224,614	365,527	228,889	146,656	75,432
3	1,391,833	308,196	216,685	401,920	234,956	151,462	78,664
4	1,431,649	315,135	227,337	416,123	242,122	147,342	83,590
5	1,524,076	337,430	240,367	424,858	269,268	163,579	88,574
6	1,605,338	336,827	252,158	476,109	276,233	170,525	93,486
7	1,626,957	356,813	250,611	465,204	277,781	181,571	94,977
8	1,838,642	387,644	314,878	492,669	324,396	220,020	99,035
9	1,933,819	429,882	325,690	511,357	331,311	230,773	104,806
10	1,939,295	375,337	322,131	496,591	345,744	230,072	169,420
11	2,041,659	421,296	344,486	497,845	356,804	240,918	180,310
12	2,076,999	438,442	347,703	515,662	353,622	233,926	187,644

자료 : 한국은행 목포지점

95. 시내 금융기관별 예금

단위 : 천원

연 월 말	총 계	제일은행 목포지점	한일은행 목포지점	조흥은행 목포지점	중소기업은행 목포지점	국민은행 목포지점	무안군 농업협동조합
1968. 1	1,373,696	302,122	275,915	282,961	171,207	207,138	134,353
2	1,409,542	270,042	263,449	291,294	191,513	224,558	168,686
3	1,507,657	293,016	275,700	326,338	203,215	236,398	172,991
	1,998,727	453,689	303,496	355,174	298,111	245,470	332,787
5	1,684,646	307,911	322,759	338,298	256,198	280,109	179,371
6	1,667,466	305,464	294,516	355,464	284,985	272,126	154,911
7	1,785,295	332,693	331,826	370,285	261,910	281,151	207,430
8	2,102,142	371,295	381,786	385,052	286,194	304,560	373,255
9	2,218,180	444,042	395,517	386,779	312,834	310,634	368,374
10	2,159,927	410,680	381,789	410,192	326,899	330,500	299,867
11	2,185,120	419,947	381,033	413,166	348,887	324,013	298,074
12	2,353,068	441,340	421,892	439,787	368,627	347,423	333,999

자료 : 한국은행 목포지점

96. 어음지불 및 부도상황

단위: 천원

연 월 별	교 환		부 도	
	장 수	금 액	장 수	금 액
1 9 6 4	80,673	6,278,165	216	23,118
1 9 6 5	95,335	8,616,461	756	56,247
1 9 6 6	101,417	13,721,982	767	67,070
1 9 6 7	98,917	23,937,290	718	80,760
1 9 6 8	89,730	31,973,151	437	86,449
1	7,283	2,268,725	46	3,862
2	6,507	2,306,770	34	6,022
3	7,171	2,095,580	86	32,802
4	7,623	2,003,089	50	11,161
5	7,641	2,012,341	15	1,037
6	6,705	1,501,702	32	2,533
7	8,006	2,564,008	38	11,129
8	6,968	2,573,040	14	2,481
9	7,144	2,842,736	25	3,970
10	7,322	3,692,409	22	1,787
11	8,070	4,091,160	27	4,487
12	9,290	4,021,591	48	5,178

자료: 한국은행 목포지점

97. 국 민 저 축 실 적

연 조	년 및 합 별	조 합 수	조 합 원 수	저 축 목 표 액	저 축 실 적	비 율
1965		202	49,287	11,515,140	70,993,325.00	95.0
1966		201	49,236	18,056,545	20,100,393.00	111.3
1967		220	54,125	22,042,000	18,480,019.90	83.8
1968		384	56,578	21,162,000	21,042,824.60	99.4
공무원		126	3,210	4,333,000	9,838,783.80	227.1
국영기업		26	663	1,558,000	1,746,213.00	112.1
사기업		135	2,873	5,017,000	1,703,919.20	34.0
대학생		3	916	209,000	110,966.00	53.1
고등학생		10	7,705	2,571,000	2,027,408.10	78.9
중학생		11	10,870	3,808,000	1,997,490.00	73.5
국민학생		14	28,048	2,947,000	3,396,168.50	118.6
농가		8	440	52,000	51,300.00	98.7
비농가		8	1,853	667,000	17,576.00	25.6

X V 재 정

98. 지방세과징상황

연 별	총 액			도
	부 과	징 수	징 수 율	
1 9 6 4	37,814,832	35,681,552	94.4	15,336,355
1 9 6 5	50,516,979	48,532,462	96.1	21,533,771
1 9 6 6	76,189,517	72,958,401	95.8	34,199,568
1 9 6 7	51,105,367	47,551,369	93.0	21,651,596
1 9 6 8	66,813,769	63,009,947	94.3	21,486,149

자료 : 세무과

99. 조세부담상황

단위 : 원

연 별	연 말 현 제		총 액	국	
	가 구	인 구		계	직 역 세
1 9 6 7	28,846	166,277	1,095,435,094	1,044,328,727	...
1 9 6 8	29,470	168,192	1,186,540,572	1,119,726,803	450,220,049

자료 : 세무과

100. 일반회계세입결산구조

단위 : 천원

연 별	총 액	자 체 수				
		계	구 성 비	지 방 세	구 성 비	세 외 수입
1 9 6 3	87,049	40,540	46.6	10,257	25.3	30,283
1 9 6 4	95,661	55,619	58.2	21,247	38.2	34,372
1 9 6 5	112,293	53,705	47.8	27,846	51.8	25,859
1 9 6 6	165,244	63,134	38.2	40,237	68.7	22,897
1 9 6 7	290,570	131,738	45.3	27,548	20.9	104,190
1 9 6 8	281,084	88,963	31.6	42,829	48.2	46,134

자료 : 기획실

지방세과징상황(속)

정	세		시		세	
	수	징수율	부과	징수	징수	율
	14,434,477	94.1	22,478,447	21,247,075		94.5
	20,686,812	96.1	28,983,208	27,845,650		96.1
	32,721,166	95.7	41,989,949	40,237,235		95.8
	20,003,235	92.4	29,454,771	27,548,134		93.5
	20,180,516	93.9	45,327,620	42,829,431		94.5

조세부담상황(속)

세	지방세			평균부담액		
	간접세	계	도세	시세	가구당	인구당
...		51,106,367	21,651,596	29,454,771	37,975	6,588
669,506,754		66,813,769	21,486,149	45,327,620	40,263	7,055

일반회계세입결산구조(속)

입	의존수입					
	구성비	계	구성비	지방교부세	구성비	보조금
74.7	46,509	53.4	20,619	44.3	25,890	55.7
61.8	40,042	41.8	25,408	63.4	14,634	36.6
48.2	58,588	52.2	35,460	60.5	23,128	39.5
36.3	102,110	61.8	87,601	85.8	14,509	14.2
79.1	158,832	54.7	121,800	76.7	37,032	23.3
51.8	192,121	68.4	167,309	87.1	24,812	12.9

101. 일반회계 세입세출 결산상황

가. 세 입

연도별 과목별	예산액	과목별구성비	결산액	과목별구성비	집행비
1963	87,775,430		87,049,710		99.2
1964	99,223,930		95,661,771		96.4
1965	114,997,220		112,293,739		97.6
1966	181,010,940		165,244,492		91.3
1967	340,082,700		304,664,111		89.6
1968	289,262,810	100	281,083,973	100	97.2
지방세	41,401,500	14.3	42,829,431	15.2	103.5
재산수입	29,657,400	10.3	23,341,218	8.3	78.7
사용료및수수료	9,290,280	3.2	8,881,226	3.2	95.6
이월금	52,700	—	52,336	—	99.3
지방교부세	167,309,100	57.8	167,309,000	59.5	100
보조금	26,749,400	9.3	24,811,704	8.8	92.7
기부금	200	—	—	—	—
교부금	2,671,130	0.9	2,730,964	1.0	102.2
과년도수입	3,231,200	1.1	1,591,132	0.6	49.2
전입금	52,00,000	1.8	5,200,000	1.8	100
지방채	100	—	—	—	—
잡수입	3,699,800	1.3	4,336,932	1.6	117.2

자료: 기획실

나. 세 출

연도별 과목별	예산액	과목별구성비	결산액	과목별구성비	집행비
1 9 6 3	87,755,430		80,529,972		—
1 9 6 4	99,233,930		91,664,018		92.4
1 9 6 5	114,997,220		109,576,239		95.3
1 9 6 6	181,010,940		159,270,519		88.0
1 9 6 7	340,082,700		290,518,127		—
1 9 6 8	289,262,810	100	274,415,477	100	94.9
의회 및 선거비	200	—	—	—	—
행정비	63,986,750	22.1	63,697,549	23.2	99.5
재정비	8,361,490	2.9	8,200,669	3.0	99.3
재산비	7,368,400	2.6	7,263,638	2.7	98.5
공보비	9,375,500	3.2	9,353,605	3.4	99.7
건설비	44,831,100	15.5	44,118,851	16.1	99.5
도시계획비	55,617,400	19.2	48,498,982	17.7	87.2
안전관리비	4,472,900	1.6	4,461,200	1.6	99.7
농림비	6,545,690	2.3	6,332,698	2.3	96.7
상공비	4,972,900	1.7	4,761,376	1.7	96.6
수산비	701,400	0.2	630,900	0.2	89.9
관광비	278,900	0.1	275,730	0.1	98.8
사회사업비	30,502,940	10.6	28,704,791	10.5	94.2
보건비	12,509,500	4.3	11,299,559	4.1	93.7
청소위생비	12,694,200	4.4	12,576,945	4.6	99.0
전출금	23,782,200	8.2	21,662,000	7.9	91.0
지방채	2,593,100	0.9	2,576,974	0.9	99.3
예비비	668,240	0.2	—	—	—

102. 상수도사업특별회계 세입세출결산상황

가. 세 입

연 도 별 과 목 별	예 산 액	과목별구성비	결 산 액	과목별구성비	집 행 비
1 9 6 3	80,230,160		69,244,741		86.3
1 9 6 4	87,446,100		68,678,836		78.5
1 9 6 5	95,299,510		50,743,495		53.2
1 9 6 6	96,956,300		81,373,609		83.9
1 9 6 7	102,989,100		94,886,627		92.1
1 9 6 8	162,967,650	100	159,895,569	100	98.1
재 산 수 입	32,700	0.2	—	—	—
사 업 수 입	42,869,440	26.2	44,376,675	27.8	103.5
이 월 금	28,670	0.1	28,741	0.1	100
보 조 금	5,000,000	3.1	5,000,000	3.1	100
전 입 금	16,003,000	9.7	14,000,000	8.7	87.5
지 방 채	92,000,100	56.4	92,000,000	57.5	100
과 년 도 수 입	2,698,740	1.6	1,818,857	1.1	67.4
잠 수 입	4,338,000	2.7	2,671,296	1.7	61.6

자료: 기획실

나. 세 출

연도 및 과목별	예산액	과목별구성비	결산액	과목별구성비	집행비
1963	80,280,160		63,745,336		79.4
1964	87,446,100		68,479,136		78.3
1965	95,299,510		50,739,846		53.2
1966	96,956,300		81,373,609		83.9
1967	102,989,100		94,857,886		92.1
1968	162,967,650	100	111,000,570	100	68.1
관 리 비	23,377,060	14.3	23,105,694	20.8	98.8
징 수 비	3,590,400	2.2	3,550,184	3.1	99.9
급수시설비	10,141,690	6.2	7,484,486	6.7	73.8
지 방 채 비	12,873,710	2.9	12,284,700	11.2	95.4
건 설 사업 비	111,767,620	68.7	64,575,506	58.2	57.8
예 비 비	1,217,170	0.7	—	—	—

103, 주택특별회계 세입세출 결산상황

가. 세 입

연 도 별 과 목 별	예 산 액	과목별구성비	결 산 액	과목별구성비	집 행 비
1 9 6 3	10,473,780		6,256,170		59.7
1 9 6 4	13,486,460		11,319,224		83.9
1 9 6 5	8,721,090		6,510,872		74.7
1 9 6 6	9,357,200		7,017,477		75.0
1 9 6 7	10,521,100		7,944,328		75.5
1 9 6 8	15,083,500	100	13,048,162	100	86.5
사 업 수 입	3,026,750	20.1	2,859,985	21.9	94.5
이 월 금	2,890	—	2,794	—	96.7
과 년 도 수입	4,353,860	28.9	2,678,012	20.5	61.5
지 방 채	7,500,000	49.7	7,500,000	57.5	100
잡 수 입	200,000	1.3	7,371	0.1	3.7

자료 : 기획실

나. 세 출

연 도 별 과 목 별	예 산 액	과목별구성비	결 산 액	과목별구성비	집 행 비
1 9 6 3	10,473,780		6,213,237		59.3
1 9 6 4	13,486,460		11,176,512		82.9
1 9 6 5	8,721,090		6,510,832		74.7
1 9 6 6	9,357,200		5,934,567		63.4
1 9 6 7	10,521,100		7,941,534		75.5
1 9 6 8	15,083,500	100	12,872,180	100	85.3
지 방 채 비	6,443,960	42.7	4,465,448	34.7	69.3
사 업 수 입	8,310,240	55.1	8,106,732	63.0	97.6
전 출 금	300,000	2.0	300,000	2.3	100
예 비 비	29,300	0.2	—	—	—

104. 시립병원 특별회계 세입세출 결산상황

가. 세 입

연 도 별 과 목 별	예 산 액	과목별구성비	결 산 액	과목별구성비	집 행 비
1 9 6 8	5,776,420	100	5,331,012	100	92.3
사 업 수 입	2,211,000	38.4	1,860,720	34.9	84.2
이 월 금	200	—	—	—	—
보 조 금	344,250	5.9	344,250	6.5	100
과 년 도 수 입	115,970	2.0	19,937	0.4	17.2
전 입 금	3,100,000	53.7	3,100,000	58.2	100
잡 수 입	5,000	—	6,105	—	122.1

자료 : 기획실

나. 세 출

연 도 별 과 목 별	예 산 액	과목별구성비	결 산 액	과목별구성비	집 행 비
1 9 6 8	5,766,420	100	5,269,778	100	91.2
관 리 비	4,044,980	70.0	3,846,657	73.0	95.1
사 업 비	1,458,900	25.3	1,423,121	27.0	97.5
예 비 비	272,540	4.7	—	—	—

105. 도선특별회계 세입세출 결산상황

가. 세 입

연도별 과목별	예산액	과목별구성비	결산액	과목별구성비	집행비
1963	4,876,540		4,944,488		101.4
1964	1,845,450		1,723,332		93.4
1965	1,092,010		1,091,420		99.9
1966	1,821,830		1,821,410		100
1967	1,978,900		1,866,948		94.3
1968	1,947,800	100	1,937,539	100	99.5
재산수입	595,590	30.6	595,591	30.7	100
사용료및수수료	859,040	44.1	847,398	43.8	98.6
이월금	300,030	15.4	300,022	15.5	100
잠수입	193,140	9.9	194,528	10.0	100.7

자료: 기획실

나. 세 출

연도별 과목별	예산액	과목별구성비	결산액	과목별구성비	집행비
1963	4,876,540		4,479,678		91.9
1964	1,845,450		1,713,266		92.8
1965	1,092,010		1,091,420		99.9
1966	1,821,830		1,201,410		65.9
1967	1,978,900		1,566,926		79.2
1968	1,947,800	100	1,931,113	100	99.1
사업비	1,193,720	61.3	1,188,715	61.6	99.6
지방채	754,040	38.7	742,398	38.4	98.5
예비비	40	—	—	—	—

106. 대여양곡관리 특별회계 세입세출 결산상황

가. 세 입

연 도 별 과 목 별	예 산 액	과목별구성비	결 산 액	과목별구성비	집 행 비
1 9 6 3	39,850		32,548		81.7
1 9 6 4	53,440		14,691		27.5
1 9 6 5	182,680		155,280		85.0
1 9 6 6	355,050		347,433		97.9
1 9 6 7	479,600		294,012		61.3
1 9 6 8	430,600	100	139,591	100	32.4
사 업 수 입	84,100	19.5	9,600	6.9	11.4
이 월 금	300	—	7,754	5.5	258.4
과 년 도 수 입	100	—	—	—	—
전 입 금	237,300	55.1	122,000	87.4	51.4
잠 수 입	108,800	25.4	237	0.2	0.2

자료 : 기획실

나. 세 출

연 도 별 과 목 별	예 산 액	과목별구성비	결 산 액	과목별구성비	집 행 비
1 9 6 3	39,850		24,074		60.0
1 9 6 4	53,440		11,555		21.6
1 9 6 5	182,680		155,280		85.0
1 9 6 6	355,050		347,433		97.9
1 9 6 7	479,600		294,012		61.3
1 9 6 8	430,600	100	136,970	100	31.8
관 리 비	302,600	70.3	136,970	100	45.3
상 환 금	128,000	29.7	—	—	—

107. 시범농촌개발사업 특별회계 세입세출 결산상황

가. 세 입

연도별 과목별	예산액	과목별구성비	결산액	과목별구성비	집행비
1963					—
1964	120,040		120,000		100
1965	120,040		120,000		100
1966	120,300		120,060		100
1967	240,300		240,181		100
1968	240,300	100	240,229	100	100
사업수입	100,000	41.6	100,000	41.6	100
이월금	100	—	181	0.1	181
전입금	140,000	58.3	140,000	58.3	100
잠수입	200	0.1	48	—	24

자료: 기획실

나. 세 출

연도별 과목별	예산액	과목별구성비	결산액	과목별구성비	집행비
1963	—		—		—
1964	120,040		120,000		100
1965	120,040		120,000		100
1966	120,300		120,000		100
1967	240,300		240,000		100
1968	240,000	100	240,000	100	100
시범농촌개발비	240,000	100	240,000	100	100
예비비	300	—	—	—	—

108. 농어촌 부흥자금특별회계 세입세출 결산상황

가. 세 입

연도별 과목별	예산액	과목별구성비	결산액	과목이구성비	집행비
1963	365,320		349,922		95.8
1964	1,365,920		722,785		52.9
1965	645,480		633,000		97.9
1966	346,300		357,449		103.2
1967	347,600		351,254		101.1
1968	240,300	100	240,229	100	100
사업수입	100,000	41.6	100,000	41.6	100
이월금	100	—	181	0.1	181
전입금	140,000	58.3	140,000	58.3	100
잡수입	200	0.1	48	—	24

자료: 기획실

나. 세 출

연도별 과목별	예산액	과목별구성비	결산액	과목별구성비	집행비
1963	365,320		349,000		95.5
1964	1,365,920		720,470		52.7
1965	646,480		601,450		93.0
1966	346,300		30,000		86.6
1967	347,600		200,000		57.5
1968	240,300	100	240,000	100	100
시범농촌개발비	240,000	100	240,000	100	100
예비비	300	—	—	—	—

109. 부두정비사업 특별회계 세입세출 결산상황

가. 세 입

연도별 과목별	예산액	과목별구성비	결산액	과목별구성비	집행비
1968	14,890,600	100	12,938,570	100	86.9
사업수입	14,875,100	99.9	12,936,600	100	87
이월금	200	—	—	—	—
보조금	100	—	—	—	—
과년도수입	100	—	—	—	—
지방채	100	—	—	—	—
잠수입	15,000	0.1	1,970	—	13.1

자료: 기획실

나. 세 출

연도별 과목별	예산액	과목별구성비	결산액	과목별구성비	집행비
1968	14,890,600	100	12,072,226	100	81.1
관리비	300	—	—	—	—
사업비	9,975,000	67.0	7,172,226	59.4	71.9
진출금	4,900,000	32.9	4,900,000	40.6	100
예비비	15,300	0.1	—	—	—

110. 축우방매방지사업 특별회계 세입세출 결산상황

가. 세 입

연도별 과목별	예산액	과목별구성비	결산액	과목별구성비	집행비
1968	1,624,900	100	1,620,000	100	99.7
전입금	4,900	0.3	—	—	—
지방채	1,620,000	99.7	1,620,000	100	100

나. 세 출

연도별 과목별	예산액	과목별구성비	결산액	과목별구성비	집행비
1968	1,624,900	100	1,620,000	100	99.7
사업비	1,620,000	99.7	1,620,000	100	100
관리비	4,900	0.3	—	—	—

111. 시교육비 특별회계 세입세출 결산상황

세 입				세 출			
연 별 및 세 목 별	예 산 액	결 산 액	비 율	연 별 및 세 목 별	예 산 액	결 산 액	비 율
1 9 6 4	46,625,450	46,496,531	99.7	1 9 6 4	46,625,450	44,896,205	96.2
1 9 6 5	64,169,300	60,872,636	94.9	1 9 6 5	64,169,300	60,450,114	94.2
1 9 6 6	87,704,500	86,417,128	98.5	1 9 6 6	87,704,600	83,846,403	95.6
1 9 6 7	126,791,800	126,797,140	100.0	1 9 6 7	126,791,800	119,203,795	94.0
1 9 6 8	165,695,200	165,844,086	100.1	1 9 6 8	165,695,200	161,330,406	97.4
재 산 수 입	496,200	492,016	99.2	교육 행정 비	5,957,000	5,543,530	92.9
의 무 교 부 금	157,155,500	157,155,858	100	학교 운영 비	111,695,000	108,897,123	97.7
보 조 금	145,400	145,200	100	교육제사업비	1,724,900	1,548,155	89.8
과 년 도 수 입	200	—	—	문화체육사업비	300	—	—
전 입 금	200	—	—	시설 사업 비	43,112,700	43,101,547	100
잠 수 입	954,900	—	—	재 산 비	1,266,300	1,251,051	98.8
이 월 금	6,942,800	—	—	보 조 금	989,000	989,000	100
				제 지 출 금	—	—	—
				예 비 비	950,000	—	—

자료: 북포시 교육청

XVI 공 무 원

112. 시내기관수 및 공무원총수

연 기	별 및 관 별	총 수			별 정 직	2 급		3 급		4 급		5 급		기 능 직	고 용 직	기 타 직 원
		계	남	여		갑	을	갑	을	갑	을	갑	을			
1 9 6 7		3,591	3,205	386	883	—	—	18	65	217	223	322	704	661	237	261
1 9 6 8		3,709	3,272	437	886	—	2	18	60	206	226	314	719	499	411	368
목 포 시	469	434	35	25	—	1	—	15	44	51	59	82	26	31	135	
광주지방검찰청	31	30	1	6	—	—	—	1	3	6	4	3	2	1	5	
광주지방법원목포지원	53	50	3	7	—	—	—	1	7	3	10	4	3	3	15	
목포경찰서	370	366	4	—	—	—	—	1	5	12	46	301	2	3	—	
목포소방서	33	33	—	—	—	—	—	—	1	1	3	14	—	—	14	
목포교도소	136	130	6	—	—	—	2	1	4	6	19	95	6	3	—	
작물시험장 목포지장	22	20	2	—	—	—	1	1	3	3	—	1	2	1	10	
국립목포검역소	4	3	1	—	—	—	1	—	1	1	—	—	—	1	—	
법무부여수출입국 관리사무소목포출장소	3	2	1	—	—	—	—	—	1	—	—	1	—	1	—	
목포우체국	115	109	6	—	—	—	1	2	2	9	12	18	22	34	15	
해양경찰대목포기대	22	22	—	—	—	—	—	—	1	2	4	15	—	—	—	
목포지방방해 난심판위원회	14	12	2	—	—	1	2	2	2	2	1	—	—	1	3	
목포축항사무소	19	18	1	—	—	—	—	1	2	—	—	2	2	6	6	
중앙수산검사소	13	13	—	—	—	—	—	1	1	3	5	2	—	—	1	
목포전매지청	48	46	2	—	—	—	1	1	2	7	9	4	8	14	2	
국립수산진흥원 남해구시협소	31	29	2	—	—	—	1	—	2	3	2	5	2	5	11	
목포방송국	27	25	2	—	—	—	—	1	3	3	1	6	—	4	9	
목포세무서	106	101	5	—	—	—	1	4	18	20	20	24	3	16	—	
목포세관	38	35	3	—	—	—	1	2	3	2	10	6	6	1	7	
목포축후소	15	14	1	—	—	—	1	2	3	—	4	3	—	1	1	
목포전매서	51	51	—	—	—	—	—	1	—	1	2	—	27	20	—	

자료: 시내 각 기관

시내 기관수 및 공무원총수 (속)

연 및 기 관 별	총 수			별 정 격 적	2 급		3 급		4 급		5 급		기 능 적	고 용 적	기타 적원
	계	남	여		갑	을	갑	을	갑	을	갑	을			
목 포 역	69	67	2	—	—	—	2	1	9	1	19	8	19	10	—
목포전신전화국	285	161	124	—	—	—	1	3	6	10	19	33	66	119	28
산정동우체국	4	3	1	—	—	—	—	—	1	—	1	1	—	—	1
창평동우체국	5	5	—	—	—	—	—	—	1	—	2	2	—	—	—
양동우체국	4	4	—	—	—	—	—	—	1	—	1	2	—	—	—
목포무선전신국	124	118	6	—	—	—	1	2	7	8	16	23	31	18	18
신안군청	129	127	2	1	—	—	—	5	24	37	25	22	3	5	7
원호청목포지청	29	24	5	—	—	—	1	—	3	6	5	3	2	7	2
목포지방해운국	92	88	4	—	—	—	1	3	8	6	1	1	47	5	20
농산물검사소목포지소	19	19	—	—	—	—	—	1	4	4	4	4	2	—	—
신안교육청	19	17	2	5	—	—	—	—	1	3	2	2	—	1	5
목포시선거관리위원회	3	3	—	—	—	—	—	—	1	—	1	—	1	—	—
무안군선거관리위원회	3	3	—	—	—	—	—	—	1	—	1	—	1	—	—
동목포역	5	5	—	—	—	—	—	—	—	—	—	—	4	1	—
순천객화차사무소	46	46	—	—	—	—	—	—	1	1	—	—	25	19	—
목포기관차사무소	174	174	—	—	—	—	—	1	13	7	—	5	129	19	—
" 보선사무소	38	38	—	—	—	—	—	1	4	1	3	2	22	5	—
" 전기분소	17	11	6	—	—	—	—	—	1	—	—	1	14	1	—
" 건축분소	5	5	—	—	—	—	—	—	1	—	—	—	3	1	—
" 수도주제원	4	4	—	—	—	—	—	—	—	—	—	—	4	—	—
각국민학교및시교육청	501	337	164	452	—	—	—	—	1	2	—	10	—	22	14
각중고등학교	385	348	37	316	—	—	—	4	6	3	1	13	9	27	6
교육대학	63	60	3	36	—	—	—	1	2	1	—	1	1	3	18
해양고등전문학교	66	62	4	38	—	—	—	1	2	1	2	—	5	2	15

113, 목포시 직급별 공무원현황

1968. 12. 31

항 목	총 계		별 정 직		일							
					2 급 율		3 급				4	
	정 원 현 원		갑				을		갑			
			정 원	현 원	정 원	현 원	정 원	현 원	정 원	현 원	갑 정	원 현
1 9 6 8	507	469	25	25	1	1	2	—	20	15	43	44
국가공무원	18	17	—	—	1	1	—	—	1	1	6	6
지방공무원	489	452	25	25	—	—	2	—	19	14	37	38
본 청	289	275	—	—	1	1	1	—	11	10	35	34
국가공무원	5	4	—	—	1	1	—	—	—	—	1	1
지방공무원	284	271	—	—	—	—	1	—	11	10	34	33
사업 소	106	83	—	—	—	—	1	—	9	5	8	10
국가공무원	13	13	—	—	—	—	—	—	1	1	5	5
지방공무원	93	70	—	—	—	—	1	—	8	4	3	5
등	112	111	25	25	—	—	—	—	—	—	—	—
국가공무원	—	—	—	—	—	—	—	—	—	—	—	—
지방공무원	112	111	25	25	—	—	—	—	—	—	—	—

항 목	반 직											
	급		5		급		기 능 직		고 용 직		임 서 직	
	율		갑		을							
	정 원	현 원	정 원	현 원	정 원	현 원	정 원	현 원	정 원	현 원	정 원	현 원
1, 9 6 8	54	51	63	59	80	82	34	26	31	31	154	135
국가공무원	7	7	2	1	1	1	—	—	—	—	—	—
지방공무원	47	44	61	58	79	81	34	26	31	31	154	135
본 청	30	29	36	35	45	45	16	16	23	27	91	78
국가공무원	2	2	1	—	—	—	—	—	—	—	—	—
지방공무원	28	27	35	35	45	45	16	16	23	27	91	78
사업 소	11	9	7	4	6	9	18	10	8	4	38	32
국가공무원	5	5	1	1	1	1	—	—	—	—	—	—
지방공무원	6	4	6	3	5	8	18	10	8	4	38	32
등	13	13	20	20	29	28	—	—	—	—	25	25
국가공무원	—	—	—	—	—	—	—	—	—	—	—	—
지방공무원	13	13	20	20	29	28	—	—	—	—	25	25

자료: 총무과

114. 양곡관리 특별회계 공무원수

연 별	총 수		국 비	지 방 비
	계	남 여		
1 9 6 6	4	4	—	4
1 9 6 7	4	4	—	4
1 9 6 8	4	4	—	4

자료 : 산업과

115. 공무원 교육 실적

연 및 반 별	대상총인원	연간계획인원	입교인원	수료인원	입교대 수료비	미 수 료 자			우 등
						계	미 등록	사 교	
1 9 6 8	86	86	79	79	92	—	—	—	2
시 도 간 부 반	1	1	1	1	100	—	—	—	—
관 리 자 반	4	4	4	4	100	—	—	—	—
진 축 반	1	1	1	1	100	—	—	—	—
상 하 수 도 반	1	1	1	1	100	—	—	—	—
세 무 행 정 반	1	1	1	1	100	—	—	—	—
수 산 반	1	1	1	1	100	—	—	—	—
도 시 반	6	6	6	6	100	—	—	—	—
지 방 세 반	3	3	3	3	100	—	—	—	1
지 방 행 정 반	13	13	13	13	100	—	—	—	—
읍면장(동장)반	25	25	25	25	100	—	—	—	1
읍면 행정 반	15	15	15	15	100	—	—	—	—
양 정 반	1	1	1	1	100	—	—	—	—
호 적 행 정 반	1	1	1	1	100	—	—	—	—
병 무 행 정 반	5	5	—	—	100	—	—	—	—
신규채용자반	7	7	5	5	100	—	—	—	—
공 보 행 정 반	1	1	1	1	100	—	—	—	—

자료 : 총무과

X VII 교 육

116. 각 급 학 교 일 략

1969. 3. 31

연 별	학 교 총 수				국 민 학 교				중 학 교		
	계	국 립	공 립	사 립	계	국 립	공 립	사 립	계	공 립	사 립
1 9 6 8	44	3	23	18	14	1	13	—	11	5	6
1 9 6 9	46	3	24	19	15	1	14	—	12	5	7

연 별	인 문 고 등 학 교			실 업 고 등 학 교			교 육 대 학			
	계	공 립	사 립	계	공 립	사 립	계	국 립	공 립	사 립
1 9 6 8	6	2	4	5	3	2	1	1	—	—
1 9 6 9	6	2	4	5	3	2	1	1	—	—

연 별	진 문 학 교				간 호 학 교			
	계	국 립	공 립	사 립	계	국 립	공 립	사 립
1 9 6 8	1	1	—	—	1	—	—	1
1 9 6 9	1	1	—	—	1	—	—	1

연 별	기 술 학 교			특 수 학 교			유 치 원		
	계	공 립	사 립	계	공 립	사 립	계	공 립	사 립
1 9 6 8	—	—	1	1	—	1	4	—	4
1 9 6 9	—	—	1	1	—	1	4	—	4

자료 : 시내 각급학교

117. 적 령 아 등 현 황

1969. 3. 31

연 별	적 령 아 등 수						
	총 수	당 초 아 등 수		전 입 아 등 수		전 출 아 등 수	
		남	여	남	여	남	여
1 9 6 8	5,795	2,862	2,733	216	220	119	117
1 9 6 9	5,398	2,667	2,606	200	192	268	249

연 별	적 령 아 등 수 용 상 황												
	총 수	입 학 아 등 수						취학율	취학유예불취학아동수				
		계	국 립		공 립		사 립		계	면제	유예	불취학	
남			여	남	여	남	여						
1 9 6 8	5,795	5,319	120	120	2,634	2,445	—	—	91.8	476
1 9 6 9	5,398	5,147	61	59	2,537	2,490	—	—	95.4	251	1	—	250

연 별	전 연 도 미 취 학 아 등 수 용 상 황										총입학아동수	
	취학유예 불취학 아동수	입 학 아 등 수						재차유예 불취학 아동수	아동수	취학율		
		계	국 립		공 립		사 립					
남			여	남	여	남	여					
1 9 6 8	5,319	91.8
1 9 6 9	21	21	—	—	12	9	—	—	—	—	5,168	97.6

자료: 시민과 주: 69년도 적령아동수는 68년도에 비해적음. 이는 주민등록 일체 신고로 호적상 연령과 일치한 주민 등록부에 의하여 적령아동이 발제 되었으므로 인함.

118. 국 민 학 교 상 황

(1969. 3. 31)

연 별 및 학 교 별	학 교 수		학 급 수	교 원 수			재 학 생			교 실		
	공립	국립		계	남	여	계	남	여	계	정 규	가
1 9 6 5	12	1	353	379	255	124	25,337	13,282	12,055	302	302	—
1 9 6 6	12	1	375	396	261	135	27,243	14,343	12,900	304	301	3
1 9 6 7	12	1	409	434	291	143	28,967	15,293	13,674	328	323	5
1 9 6 8	13	1	430	461	309	152	29,164	15,359	13,805	373	370	3
1 9 6 9	14	1	446	474	319	155	29,110	15,238	13,872	401	399	2
교 대 부 속 국 민 학 교	—	1	12	16	15	1	667	398	269	17	15	2
북교국민학교	1	—	48	51	33	18	3,399	1,850	1,549	42	42	—
산정국민학교	1	—	63	64	37	27	4,528	2,375	2,153	53	53	—
서부국민학교	1	—	43	45	27	18	2,589	1,348	1,241	43	43	—
중앙국민학교	1	—	54	57	40	17	3,468	1,775	1,693	54	54	—
유달국민학교	1	—	53	55	35	20	3,709	1,892	1,817	52	52	—
달성국민학교	1	—	25	27	18	9	1,804	965	839	23	23	—
동국민학교	1	—	28	30	21	9	1,767	902	865	22	22	—
이로국민학교	1	—	24	26	19	7	1,520	811	709	24	24	—
남국민학교	1	—	34	36	23	13	2,136	1,103	1,033	28	28	—
서산국민학교	1	—	24	26	18	8	1,599	815	784	26	26	—
충무국민학교	1	—	6	6	5	1	176	96	80	6	6	—
율도국민학교	1	—	4	4	4	—	132	75	57	4	4	—
달리국민학교	1	—	7	8	8	—	242	119	123	7	7	—
대성국민학교	1	—	21	23	16	7	1,374	714	660	—	—	—

자료 : 목포시 교육청 교대부속국민학교

119. 중 학 교 상 황

연 및 학 교 별	학 교 수		학급수	교원수	재 학 생 수			교 실		졸 업 자 수		
	공 립	사 립			계	남	여	정 규	가	계	남	여
1 9 6 7	5	6	161	245	11,321	7,475	3,846	184	8	2,938	1,988	940
1 9 6 8	5	6	178	259	12,080	7,812	4,268	186	9	3,300	2,121	1,179
1 9 6 9	5	7	188	270	12,777	8,418	4,359	194	—	3,160	1,969	1,191
목포중학교	1	—	24	30	1,315	1,315	—	19	—	493	493	—
제일중학교	1	—	16	28	1,380	1,380	—	16	—	352	352	—
유달중학교	1	—	20	32	1,411	1,411	—	20	—	381	381	—
목 여 자 중 학 교	1	—	24	32	1,477	—	1,477	21	—	497	—	497
중 여 자 중 학 교	1	—	11	16	780	—	780	9	2	183	—	183
문태중학교	—	1	19	27	1,420	1,420	—	21	—	307	307	—
동평중학교	—	1	14	19	1,035	915	120	14	—	183	127	56
덕인중학교	—	1	15	19	917	917	—	15	—	174	174	—
영흥중학교	—	1	13	15	897	897	—	13	—	135	135	—
마 리 아 회 중 학 교	—	1	4	8	163	163	—	15	—	—	—	—
정 여 자 중 학 교	—	1	16	21	1,129	—	1,129	16	—	325	—	325
해 여 자 중 학 교	—	1	12	23	853	—	853	15	—	130	—	130

자료 : 시내 각 중학교

120. 인 문 고 등 학 교

1969. 3. 31

연 및 학 교 별	학 교 수			학급수	교원수	재 학 생			교 실 수		졸 업 자		
	국립	공립	사립			계	남	여	정 규	가	계	남	여
1 9 6 7	—	2	—	69	135	4,638	3,295	1,343	69	6	1,513	1,031	482
1 9 6 8	—	2	—	71	129	4,455	3,117	1,339	75	6	1,577	1,103	474
1 9 6 9	—	2	4	73	130	4,397	3,020	1,377	78	2	1,519	1,045	—
목포고등학교	—	1	—	24	39	1,315	1,315	—	19	—	389	389	—
목포여자고등학교	—	1	—	15	31	1,016	—	1,016	13	2	356	—	356
문태고등학교	—	—	1	15	26	1,080	1,080	—	78	—	355	355	—
정명여자고등학교	—	—	1	6	15	352	—	352	6	—	116	—	116
등광고등학교	—	—	1	9	11	432	423	9	16	—	240	238	2
영풍고등학교	—	—	1	4	8	202	202	—	6	—	62	62	—

자료: 시내 각 고등학교

121. 실 업 고 등 학 교

1969. 3. 31

연 및 학 교 별	학 교 수			학급수	교원수	재 학 생			교 실 수		졸 업 생		
	국립	공립	사립			계	남	여	정 규	가	계	남	여
1 9 6 7	—	3	2	62	125	3,597	2,631	966	71	—	896	741	155
1 9 6 8	—	3	2	68	129	3,913	2,728	1,185	77	4	924	779	145
1 9 6 9	—	3	2	72	132	3,762	2,794	968	73	4	934	821	113
상업고등학교	—	1	—	19	39	1,207	1,087	120	19	—	342	229	113
공업고등학교	—	1	—	23	53	1,094	1,094	—	24	—	292	292	—
제일여자종합고등학교	—	1	—	12	15	697	—	697	8	4	—	—	—
덕인실업고등학교	—	—	1	15	16	613	613	—	15	—	300	300	—
해인여자실업고등학교	—	—	1	3	9	151	—	151	7	—	—	—	—

자료: 시내 각 실업고등학교

122. 전 문 학 교

1969. 3. 31

연 및 대 학 별	학교수	교 직 원						정원수	학 생 현 황			졸 업 자		
		계	조교	전임 강사	조교수	부교수	교수		계	남	여	계	남	여
1 9 6 9	1	38	4	5	17	8	4	600	537	537	—	51	51	—
해 양 고 등 전 문 학 교	1	38	4	5	17	8	4	600	537	537	—	51	51	—

자료 : 목포해양고등전문학교

123. 초 급 대 학

1969. 3. 31

연 및 대 학 별	학교수	교 직 원						정원수	학 생 현 황			졸 업 자		
		계	조교	전임 강사	조교수	부교수	교수		계	남	여	계	남	여
1 9 6 9	1	35	—	12	14	7	2	800	694	509	185	227	143	84
목포교육대학	1	35	—	12	14	7	2	800	694	509	185	227	143	84

자료 : 목포교육대학

124. 간 호 학 교

1969. 3. 31

연 및 대 학 별	학교수	교 직 원						정원수	학 생 현 황			졸 업 자		
		계	조교	전임 강사	조교수	부교수	교수		계	남	여	계	남	여
1 9 6 9	1	9	4	4	—	—	1	90	63	—	63	—	—	—
성 공 물 리 간 호 학 교	1	9	4	4	—	—	1	90	63	—	63	—	—	—

자료 : 간호학교

125. 특수학교 상황

(1969. 4. 1)

연도별	학급수	초 등 부								
		교원수	재학생	맹			농			
				계	남	여	계	남	여	
1967	6	8	57	57	26	31	—	—	—	
1968	6	8	69	69	33	36	—	—	—	
1969	6	8	70	70	28	42	—	—	—	

자료: 목포시 교육청

126. 유치원

연별 및 원별	원수	반수	보 모			원 아 수		
			계	남	여	계	남	여
1968	4	7	8	—	8	134	50	84
성모유치원	1	2	2	—	2	40	13	27
중앙유치원	1	2	2	—	2	40	20	20
성심유치원	1	2	2	—	2	35	10	25
신성유치원	1	1	2	—	2	19	7	12

자료: 목포시 교육청

127. 시설강습소 상황

연 별	시 설 현 황											
	총 계	양 재	편 물	영 수	타 자	글 씨	음 악	이 용	미 용	자동차	통신기술	카메라
1969	25	8	2	1	1	5	1	1	2	2	1	1

연 별	운 영 상 황									
	교 원			학 생			졸 업 자			
	계	남	여	계	남	여	계	남	여	
1969	30	20	10	1,559	445	1,114	2,635	946	1,689	

자료: 목포시 교육청

X VIII 문 화

128. 공 연 장 상 황

연 극 및 장 별	공 연 장 수			정 원	연 간 관 담 연 인 원			종 사 원 수			공 연 건 수	
	계	극장	영화관		계	극 장	영화관	계	남	여	국 산	의 산
1 9 6 4	7	7	—	5,498	1,078,981	1,078,981	—	73	69	4	643	121
1 9 6 5	7	7	—	5,498	1,004,947	1,004,947	—	74	69	5	539	107
1 9 6 6	7	7	—	5,498	1,488,893	1,488,893	—	77	72	5	576	142
1 9 6 7	7	7	—	5,716	1,325,142	1,325,142	—	84	70	14	576	91
1 9 6 8	7	7	—	5,716	1,257,816	1,257,816	—	86	72	14	593	98
중앙극장	1	1	—	1,216	204,840	204,840	—	12	10	2	49	48
남일극장	1	1	—	824	244,017	244,017	—	15	13	2	64	19
호남극장	1	1	—	794	156,168	156,168	—	11	9	2	104	—
평 화극장	1	1	—	868	195,400	195,400	—	13	10	3	77	9
목포극장	1	1	—	996	271,857	271,857	—	13	11	2	65	17
시 민극장	1	1	—	530	86,165	86,165	—	11	9	2	104	5
원진극장	1	1	—	488	99,369	99,369	—	11	10	1	130	—

자료 : 문화공보실

129, 흥행스포오쓰 및 유기시설

연 및 등 번	공 원				스 포 오 쓰 및 유 기 장					
	국 립		공 립		공 설 운 동 장		기 원		당 구 장	
	개 소	면 적	개 소	면 적	개 소	면 적	개 소	정 원	개 소	대 수
1 9 6 4	—	—	—	—	1	19,304	1	20	15	71
1 9 6 5	—	—	—	—	1	19,304	3	60	13	57
1 9 6 6	—	—	—	—	1	19,304	—	—	17	78
1 9 6 7	—	—	—	—	1	19,304	—	—	17	72
1 9 6 8	—	—	—	—	1	19,304	—	—	18	72
응 당 동	—	—	—	—	1	19,304	—	—	—	—
산 정 동 1구	—	—	—	—	—	—	—	—	2	8
" 2구	—	—	—	—	—	—	—	—	—	—
" 3구	—	—	—	—	—	—	—	—	—	—
대 성 동 1구	—	—	—	—	—	—	—	—	1	4
" 2구	—	—	—	—	—	—	—	—	—	—
양 동	—	—	—	—	—	—	—	—	1	4
북 교 동	—	—	—	—	—	—	—	—	1	4
남 교 동	—	—	—	—	—	—	—	—	4	16
호 남 동	—	—	—	—	—	—	—	—	2	8
죽 동	—	—	—	—	—	—	—	—	2	8
무 안 동	—	—	—	—	—	—	—	—	1	4
동 명 동	—	—	—	—	—	—	—	—	—	—
영 해 동	—	—	—	—	—	—	—	—	2	8
유 달 동	—	—	—	—	—	—	—	—	2	8
만 호 동	—	—	—	—	—	—	—	—	—	—
서 산 동	—	—	—	—	—	—	—	—	—	—
온 금 동	—	—	—	—	—	—	—	—	—	—
죽 교 동 1구	—	—	—	—	—	—	—	—	—	—
" 2구	—	—	—	—	—	—	—	—	—	—
" 3구	—	—	—	—	—	—	—	—	—	—
" 4구	—	—	—	—	—	—	—	—	—	—
" 5구	—	—	—	—	—	—	—	—	—	—
이 로 동	—	—	—	—	—	—	—	—	—	—
충 무 동	—	—	—	—	—	—	—	—	—	—

자료 : 보건소

130. 유선 방송 시설 상황

연 월 등	별 별	가 구 수	정 취 가 구 수	비 율	총 수		관 설		사 설	
					엠펙수	스피카수	엠펙수	스피카수	엠펙수	스피카수
1968		29,470	2,617	8.9	9	2,617	7	760	2	1,857
용당동		1,271	—	—	—	—	—	—	—	—
산경동 1구		2,688	653	24.3	—	653	—	47	—	606
" 2구		1,655	26	1.6	—	26	—	12	—	14
" 3구		1,573	172	10.9	2	172	2	130	—	42
대성동 1구		1,268	82	6.5	—	82	—	13	—	69
" 2구		1,444	60	4.2	—	60	—	24	—	36
양동		1,414	150	10.6	—	150	—	19	—	131
북교동		828	29	3.5	—	29	—	5	—	24
남교동		729	132	18.1	1	132	—	132	1	—
호남동		1,167	115	9.9	—	115	—	—	—	115
죽동		894	—	—	—	—	—	—	—	—
무안동		643	—	—	—	—	—	—	—	—
등명동		842	36	4.3	—	36	—	—	—	36
임해동		1,255	13	1.0	1	13	—	13	1	—
유달동		972	16	1.6	—	16	—	—	—	16
만호동		1,323	41	3.1	—	41	—	—	—	41
서산동		1,746	125	7.2	—	125	—	32	—	93
온금동		1,120	123	11.0	—	123	—	32	—	91
죽교동 1구		1,213	160	13.2	—	160	—	29	—	131
" 2구		1,051	109	10.3	—	109	—	5	—	104
" 3구		1,322	102	7.7	—	102	—	15	—	87
" 4구		1,233	66	5.4	—	66	—	—	—	66
" 5구		362	9	2.5	—	9	—	5	—	4
이로동		963	72	7.5	1	72	1	72	—	—
총무동		494	326	65.9	4	326	4	175	—	151

자료: 문화공보실

131. 라디오 및 텔레비 보급상황

연 별	총 수			라 디 오	테 레 비
	가 구 수	대 수	보 급 율		
1 9 6 7	28,846	9,841	34.1	9,786	55
1 9 6 8	29,470	10,112	34.3	9,994	118

자료 : 문화공보실

132. 종 교 단 체 상 황

연 및 종교 파별	교회및사찰수	교 직 자			신 도			
		계	남	여	계	남	여	
1 9 6 8	51	109	28,862	11,362	17,500	
불 교	계	12	25	24	1	12,188	4,961	7,227
	불 교	11	23	23	—	2,211	712	1,499
	원 불 교	1	2	1	1	9,977	4,249	5,728
	심 양 불 교	—	—	—	—	—	—	—
	용 화 교	—	—	—	—	—	—	—
기 독 교	계	39	84	16,674	6,401	10,273
	천 주 교	4	23	12	11	10,950	3,882	7,068
	대한예수교장노교	11	20	13	7	1,609	608	1,001
	기독교 장노교	11	15	9	6	1,967	1,107	860
	성 결 교	4	11	5	6	639	205	434
	전 도 관	1	2	330	150	180
	침 찰 교	—	—	—	—	—	—	—
	감 리 교	1	2	47	15	32
	복 음 교	—	—	—	—	—	—	—
	여호와증인교	1	1	145	70	75
기 타	안 식 교	1	1	1	—	165	50	115
	구 세 군	1	2	148	54	94
	성 공 회	—	—	—	—	—	—	—
	하나님의 성회	1	2	120	60	60
기 타	3	5	554	200	354	

자료 : 문화공보실

X IX 후 생

133. 후 생 시 설 수 용 자 상 황

연 별	시 설 명 개 소 수	사업종목	설립구분	소재지	설 립 년 월 일	수 용 인 원			적 원 수		
						계	남	여	계	남	여
1968	17	—	—	—	—	2,974	1,687	1,287	323	76	247
	공 생 원	육 아 재단법인	죽교동	473	56.12.26	189	91	98	25	9	16
	유 달 원	"	금화동	12	56.6.20	361	250	111	44	7	37
	아 동 원	"	용해동	753	47.10.9	292	165	127	33	7	26
	경애보육원	"	산정동	222	52.10.15	104	71	33	8	2	6
	소 망 원	"	죽교동 399~9	57.6.15	225	145	80	26	7	19	
	등민보육원	"	용해동	321	54.10.11	203	135	68	17	5	12
	성 덕 원	"	죽교동	30	55.2.5	202	117	85	19	3	16
	구생영아원	영 아	서산동	19	55.8.27	254	78	176	28	4	24
	수훈영아원	"	서산동	19	62.9.19	95	45	50	20	2	18
	보 립 원	"	산정동	324	57.6.15	109	36	73	13	2	11
	공 영 아 분 원	"	죽교동	473	64.12.18	152	56	96	18	3	15
	광 명 원	신체장애	유달동	10	58.8.23	61	31	30	9	5	4
	농 아 원	"	대의동2가2	57.8.9	87	59	28	13	4	9	
	가 복 나 지 안 원	모 자	무안동 8의12	56.9.5	86	39	47	12	2	10	
	영 생 원	"	용당동	947	52.7.30	166	78	88	15	3	12
	성 덕 부 립 아 소	부 립 아	대성동 2구217	67.4.20	161	155	6	12	6	6	
	애 증 원	불 구 폐 자	산정동	1011	61.11.25	227	136	91	11	5	6

후 생 시 설 수 용 자 상 황 (속)

					연 간 입 퇴 소 자					
수용정원	수용실수	수용실면적 (m^2)	수용실동수 (m^2)	수용 총 면 적	입 소 자			퇴 소 자		
					계	남	여	계	남	여
3,572	365	3,790.7	60	7,786.1	562	387	175	706	513	193
210	9	284	7	440.4	27	12	15	32	20	12
450	48	437	4	715	26	14	12	39	30	9
350	51	351	7	758	21	14	7	13	9	4
120	21	53.6	5	142	18	7	11	32	22	10
206	22	260.4	2	528.5	22	15	7	40	34	6
250	22	124	3	232	16	12	4	23	15	8
250	26	524.4	5	1,342.5	32	12	20	42	28	14
300	19	250	3	628	38	6	32	83	35	48
106	17	264	3	602	10	3	7	38	24	14
120	22	150	5	465	1	—	1	4	1	3
160	13	120	3	189	14	3	11	27	12	15
100	9	68.5	2	140	12	9	3	19	10	9
150	7	95.7	1	194.7	27	17	10	12	9	3
150	11	132	1	264	19	9	10	24	14	10
250	36	338.1	5	636	26	15	11	24	11	13
200	19	206	2	311	235	227	8	240	229	11
200	13	132	2	198	18	12	6	14	10	4

134. 기 아 취 급 수

연 별	취 급 아 등 수								
	총 수			0 세		1 ~ 5 세		6 세 이상	
	계	남	여	남	여	남	여	남	여
1 9 6 4	230	83	147	25	54	58	93	—	—
1 9 6 5	106	42	64	4	12	37	44	1	8
1 9 6 6	99	43	56	2	7	40	47	1	2
1 9 6 7	103	42	61	20	35	22	26	—	—
1 9 6 8	77	21	56	7	23	10	33	4	—

연 별	취 리 상 황										
	총 수			입 양		영육아원 위탁		보호자인도		기 타	
	계	남	여	남	여	남	여	남	여	남	여
1 9 6 4	230	83	147
1 9 6 5	106	42	64
1 9 6 6	99	43	56	—	—	21	45	13	6	9	5
1 9 6 7	103	42	61	4	5	22	45	16	11	—	—
1 9 6 8	77	21	56	7	10	10	23	3	4	1	19

자료 : 사 회 과

135. 부 랑 아 단 속 상 황

연 별	단속총수	선 도 내 용								
		일반수용	귀가및연고자인도	일반시설입	특수시설수용	감화원송이	정확지송이	입양위탁	기 타	
1 9 6 7	491	239	158	54	5	—	—	2	33	
1 9 6 8	373	230	60	67	—	—	—	—	16	

자료 : 사회과

주 : 기타는 도망자임

136. 고아임양위탁 및 거택구호상황

연 구 및 별 분	연 중 계 획	연 중 실 적	비 율
1 9 6 7	353	478	135.4
1 9 6 8	406	458	112.8
귀 가 조 치	320	395	123.4
거 택 구 호	4	6	150
유 료 위 탁	32	32	100
무 료 위 탁	10	7	70
고 용 위 탁	14	2	14.3
임 양	10	13	130
정 착	—	—	—
임 대	16	3	18.8

자료 : 사회과

137. 윤락여성동태상황

연 별	단속대상자수	단 속 상 황					
		계	귀향조치	취업알선	직업보도소입소	결 혼	기 타
1 9 6 5	118	158	109	—	13	12	24
1 9 6 6	125	125	97	2	3	7	16
1 9 6 7	145	15	10	—	—	—	5
1 9 6 8	126	81	56	—	—	16	9

자료 : 사회과

138. 미 망 인 실 태

연 및 동 별	미 망 인 종 별				미 망 인 연 령				
	총 수	군 인	경 찰	일 반	총 수	19세이하	20~24	25~29	30~34
1 9 6 4	3,360	81	47	3,232	3,360	4	103	280	542
1 9 6 5	3,128	110	50	2,968	3,128	8	98	223	393
1 9 6 6	3,203	139	66	2,998	3,203	2	94	224	325
1 9 6 7	3,101	104	49	2,948	3,101	3	54	200	331
1 9 6 8	3,116	115	61	2,940	3,116	17	54	172	308
용 당 동	139	3	3	133	139	—	—	4	26
산정동 1구	180	14	8	158	180	—	—	6	29
" 2구	131	4	1	126	131	—	4	9	16
" 3구	92	—	5	87	92	—	—	—	5
대성동 1구	223	5	6	212	223	—	1	7	15
" 2구	255	1	2	252	255	—	19	46	34
양 동	217	3	1	213	217	—	1	6	10
북 교 동	101	—	—	101	101	—	2	2	3
남 교 동	48	—	—	48	48	—	—	2	5
호 남 동	150	5	3	142	150	—	2	3	9
죽 동	54	—	—	54	54	—	—	1	2
무 안 동	73	—	1	72	73	—	1	5	8
동 명 동	99	—	—	99	99	—	2	3	9
영 해 동	42	—	1	41	42	—	—	—	—
유 달 동	42	3	5	34	42	—	3	5	9
만 호 동	146	2	2	142	146	—	—	2	8
서 산 동	108	3	4	101	108	—	—	17	24
온 급 동	126	5	2	119	126	—	8	20	19
죽교동 1구	57	15	8	34	57	—	—	8	9
" 2구	339	37	1	301	339	—	—	2	27
" 3구	204	6	6	192	204	—	—	4	10
" 4구	153	—	—	153	153	—	—	—	16
" 5구	28	—	—	28	28	—	—	8	7
이 로 동	88	9	2	77	88	3	8	12	8
충 무 동	21	—	—	21	21	14	3	—	—

미 망 인 실 태 (속)

계 급 별				미 망 인 교 육 정 도						
35~39	40~44	45~49	50세이상	총 수	불 취 학	국문예특	국 줄	중 고 줄	대 줄	
484	552	631	764	3,360	774	1,454	955	174	2	
519	574	548	765	3,128	739	1,082	1,036	246	25	
403	500	669	986	3,203	740	1,076	1,132	251	4	
586	567	498	862	3,101	844	1,034	979	237	7	
506	582	529	948	3,116	819	1,058	1,005	231	3	
27	40	23	19	139	27	43	62	7	—	
21	34	38	52	180	44	63	52	21	—	
23	27	25	27	131	48	67	15	1	—	
7	16	23	41	92	12	39	31	10	—	
16	31	42	111	223	104	69	41	9	—	
27	43	29	57	255	79	72	81	23	—	
15	30	24	131	217	99	70	46	2	—	
12	11	15	56	101	14	30	41	14	2	
8	7	10	16	48	15	—	20	13	—	
17	19	22	78	150	37	58	47	8	—	
15	13	2	21	54	8	11	17	18	—	
15	18	12	14	73	6	18	44	4	1	
15	16	39	15	99	41	25	16	17	—	
5	22	9	6	42	5	11	24	2	—	
9	7	4	5	42	10	24	7	1	—	
15	30	41	50	146	5	63	40	38	—	
42	9	7	9	108	14	55	37	2	—	
20	10	43	6	126	13	77	36	—	—	
10	12	18	—	57	20	10	10	17	—	
131	119	26	34	339	43	75	204	17	—	
17	31	34	108	204	97	55	49	3	—	
18	14	25	80	153	35	87	31	—	—	
5	2	3	3	28	12	10	6	—	—	
15	19	14	9	88	28	17	39	4	—	
1	2	1	—	21	4	8	9	—	—	

139. 미 신 업 자 실 태

연 및 동	총		수		무 당		점 쟁 이		관 상	
	계	남	여	남	여	남	여	남	여	
1 9 6 4	173	51	122	7	30	11	87	7	—	
1 9 6 5	166	38	128	6	19	1	108	7	—	
1 9 6 6	166	39	127	9	19	6	104	3	—	
1 9 6 7	177	35	142	6	19	4	116	3	1	
1 9 6 8	209	45	164	4	15	1	137	2	2	
용 당 동	5	—	5	—	—	—	5	—	—	
산정동 1구	10	2	8	2	—	—	8	—	—	
" 2구	5	1	4	—	1	—	3	—	—	
" 3구	7	—	7	—	1	—	6	—	—	
대성동 1구	27	13	14	—	—	—	8	1	—	
" 2구	16	6	10	1	1	1	9	—	—	
양 동	12	1	11	—	—	—	9	—	1	
북 교 동	—	—	—	—	—	—	—	—	—	
남 교 동	1	—	1	—	—	—	1	—	—	
호 남 동	—	—	—	—	—	—	—	—	—	
죽 동	7	—	7	—	—	—	6	—	—	
무 안 동	—	—	—	—	—	—	—	—	—	
동 명 동	10	—	10	—	—	—	10	—	—	
영 해 동	5	1	4	—	—	—	4	—	—	
유 달 동	5	1	4	—	—	—	4	—	—	
만 호 동	6	—	6	—	2	—	4	—	—	
서 산 동	16	2	14	—	5	—	7	—	—	
은 금 동	5	—	5	—	1	—	4	—	—	
죽교동 1구	9	—	9	—	—	—	9	—	—	
" 2구	31	13	18	—	2	—	15	—	1	
" 3구	10	2	8	—	—	—	8	—	—	
" 4구	12	2	10	—	—	—	10	1	—	
" 5구	3	—	3	—	—	—	3	—	—	
이 로 동	7	1	6	1	2	—	4	—	—	
충 무 동	—	—	—	—	—	—	—	—	—	

140. 이재민 구호사업 실적

연 별	발생건수	재				해			
		이 재 민		수 용 구 호 자	인 명 피 해				
		가 구 수	인 원		계	사 망	실 중	부 상	
1 9 6 8	6	9	47	47	—	—	—	—	

자료 : 사회과

141. 실업자공공사업장 취업알선상황

연 별	총 수 (연인원)			사 업					
	계	남	여	도 로 교 랑		치 수 함 만		도 시 토 목 주 택	
				남	여	남	여	남	여
1 9 6 4	32,943	22,983	9,960	5,216	1,925	3,121	783	14,646	7,252
1 9 6 5	33,397	23,193	10,204	1,213	525	350	132	3,280	1,625
1 9 6 6	33,916	23,492	10,424	1,323	315	280	232	3,624	1,638
1 9 6 7	43,070	33,746	9,324	110	31	143	19	212	60
1 9 6 8	79,531	72,684	6,847	—	—	7,504	—	6,500	—

연 별	종						별	
	농 지 개 량		사 방 조 립		땀 공 사		기 타	
	남	여	남	여	남	여	남	여
1 9 6 4	—	—	—	—	—	—	—	—
1 9 6 5	—	—	—	—	—	—	18,350	7,922
1 9 6 6	—	—	—	—	—	—	18,265	8,239
1 9 6 7	—	—	25	—	—	—	33,256	9,214
1 9 6 8	—	—	—	—	—	—	58,680	6,847

자료 : 사회과

142. 공공구호대상자수

연 및 등 별	총 수		생 활 보 호 대 상					
	세 대	인 구	계		65 세 이 상		18 세 미 만	
			세 대	인 원	세 대	인 원	세 대	인 원
1 9 6 8	6,241	26,944	1,185	3,146	639	1,361	28	55
용 당 등	374	2,049	45	182	21	63	1	2
산정동 1구	424	1,555	97	298	57	157	1	1
" 2구	197	545	38	72	30	50	—	—
" 3구	410	1,630	45	75	34	54	1	2
대성동 1구	259	871	53	138	19	29	—	—
" 2구	251	1,046	70	154	46	71	—	—
양 동	304	1,462	66	183	44	104	—	—
북 교 동	90	431	16	32	10	18	—	—
남 교 동	126	498	13	20	5	7	—	—
호 남 동	135	753	34	130	14	48	—	—
죽 동	91	478	20	92	16	73	4	19
무 안 동	100	323	24	92	10	25	—	—
동 명 동	101	429	45	179	12	32	—	—
영 해 동	224	972	37	108	21	46	—	—
유 달 동	163	693	31	101	17	48	—	—
만 호 동	405	1,880	56	156	32	61	—	—
서 산 동	319	1,507	72	239	27	49	1	1
은 금 동	249	1,154	48	127	27	68	—	—
죽교동 1구	373	1,765	57	211	32	85	—	—
" 2구	399	1,802	58	144	41	94	—	—
" 3구	331	1,051	78	105	44	55	9	13
" 4구	306	1,004	106	120	37	42	8	11
" 5구	192	945	16	33	6	6	2	2
이 로 동	235	1,156	34	85	22	46	—	—
충 무 동	182	945	26	70	15	30	1	4

자료 : 사회과

공공구호대상자수 (속)

연 및 동 별	자		영						민			
	불구질병		계		도시영세민		도시농가		3반미만			
	세	대	인	원	세	대	인	원	세	대	인	원
1968	518	1,730	5,056	23,798	3,746	17,319	601	2,703	709	3,776		
용당동	23	117	329	1,867	—	—	242	1,278	87	589		
산정동 1구	39	140	327	1,257	327	1,257	—	—	—	—		
" 2구	8	22	159	473	39	231	116	224	4	18		
" 3구	10	19	365	1,555	201	747	111	546	53	262		
대성동 1구	34	109	206	733	206	733	—	—	—	—		
" 2구	24	83	181	892	181	892	—	—	—	—		
양동	22	79	238	1,279	237	1,271	—	—	1	8		
북교동	6	14	74	399	74	399	—	—	—	—		
남교동	8	13	113	478	113	478	—	—	—	—		
호남동	20	82	101	623	101	623	—	—	—	—		
죽동	—	—	71	386	71	386	—	—	—	—		
무안동	14	67	76	231	76	231	—	—	—	—		
동명동	33	147	55	250	56	250	—	—	—	—		
영해동	16	62	187	864	187	864	—	—	—	—		
유달동	14	53	132	592	132	592	—	—	—	—		
만호동	24	95	350	1,724	350	1,724	—	—	—	—		
서산동	44	189	247	1,268	244	1,256	—	—	3	12		
은금동	21	59	201	1,027	179	911	—	—	22	116		
죽교동 1구	25	126	316	1,554	241	1,327	—	—	75	227		
" 2구	17	50	341	1,658	329	1,553	—	—	12	105		
" 3구	25	37	253	946	253	946	—	—	—	—		
" 4구	61	67	200	884	125	554	51	206	24	124		
" 5구	8	25	176	912	24	94	31	194	121	624		
이로동	12	39	201	1,071	—	—	50	255	151	816		
충무동	10	36	156	875	—	—	—	—	156	875		

143. 원호대상자 현황

연 별	총 수	상 이 군 경				유	
		1 급	2 급	3 급	계	미 망 인	자 녀
1 9 6 7	597	1	15	138	154	118	77
1 9 6 8	578	2	21	129	152	116	70

연 별	족			특 별 원 호 대 상 자						
	부 모	기 타	계	4. 19 상 이 자	4. 19 유 족	월 귀 순 자	제 일 학 도 의	반 상 이	공 자	계
1 9 6 7	242	—	437	2	2	1	—	1	6	
1 9 6 8	236	—	422	—	2	1	—	1	4	

자료 : 광주지방 원호청 목포지청
주 : 목포시에 한한 통계임

144. 원호대상자 원호상황

연 별	합 계	상 이 군 경			
		계	1 급	2 급	3 급
1 9 6 7	10,648,668	2,424,158	134,400	1,190,400	1,099,358
1 9 6 8	11,071,136	2,711,456	274,200	1,559,100	878,156

연 별	전 물		군 경		유 족		특별원호대상자
	계	처	자	녀	부	모	
1 9 6 7	8,195,710	2,212,900	1,744,410	4,538,400	28,800		
1 9 6 8	8,189,780	2,064,100	1,197,000	4,928,600	169,900		

자료 : 광주지방 원호청 목포지청
주 : 목포시에 한한 통계임

145. 원호대상자 취업상황

연 별	취업 내역									
	취업자총계	정 부 관 서			국 영 기 업 체			지 방 관 서		
		유 족	상 이	특 원	유 족	상 이	특 원	유 족	상 이	특 원
1 9 6 7	167	6	38	1	33	7	—	1	15	—
1 9 6 8	216	16	39	1	56	16	—	1	10	—

연 별	취업 내역									해고자누계			
	학 교			개 인 기 업 체			기 타			계	유족	상 이	특원
	유 족	상 이	특 원	유 족	상 이	특 원	유 족	상 이	특 원				
1 9 6 7	3	13	—	19	22	1	—	8	—	159	53	106	—
1 9 6 8	4	16	—	29	22	1	—	5	—	24	9	15	—

자료 : 광주지방 원호청 목포지청
 주 : 목포시에 한한 통계임

146. 유자녀 취학 상황

연 별	총 수		전 물 유 자 녀		애 국 지 사 유 자 녀		기 타	
	취 학	미 취 학	취 학	미 취 학	취 학	미 취 학	취 학	미 취 학
	1 9 6 8	344	97	344	97	—	—	—

자료 : 광주지방 원호청 목포지청
 주 : 목포시에 한한 통계임

147. 적십자사회원수 및 회비모금실적

연 별	회 원 수			회 비	
	계	기 회 원	신 규 가 입 수	부 파 금	모 금 액
1 9 6 4	—	—	—	—	—
1 9 6 5	—	—	—	—	—
1 9 6 6	16,355	1,030,700	1,030,700
1 9 6 7	20,460	19,154	946	1,125,500	1,125,500
1 9 6 8	12,973	14,646	△ 1,673	1,407,000	1,166,625

자료 : 총무과

148. 적십자사 구호물자 방출량

연 별	구 호 물 자 방 출 량											
	침 구 (매)	광 목 (매)	백 미 (kg)	의 류 (kg)	정 맥 (kg)	소 먹 분 (포)	통 조 림 (통)	식 기 류 (개)	고 무 신 (개)	농 구 및 특 공 구	아 학 동 용 품	기 타
1 9 6 4	—	—	—	30	—	888	—	—	—	—	—	—
1 9 6 5	39	95	190	113	—	—	—	133	—	—	—	—
1 9 6 6	110	25	...	758	—	—	—	840	100	—	—	—
1 9 6 7	5	20	50	35	—	—	—	35	—	—	—	500
1 9 6 8	29	20	50	120	—	—	—	30	200	—	160	130

자료 : 사회과

XX 보 건

149. 의 료 시 설 현 황

연 동	별 및 별	총 수	병 의 원				치 과 병 의		
			계	종합병원	병 원	의 원	한지의원	계	치 과
1 9 6 4		87	54	—	5	48	1	8	7
1 9 6 5		90	54	—	5	49	—	11	10
1 9 6 6		90	52	—	5	47	—	11	10
1 9 6 7		86	49	—	5	44	—	10	9
1 9 6 8		82	47	—	5	42	—	10	9
용 당 동		—	—	—	—	2	—	—	—
산정동 1구		3	2	—	1	1	—	—	—
" 2구		4	2	—	—	—	—	—	—
" 3구		—	—	—	—	—	—	—	—
대성동 1구		1	1	—	—	1	—	—	—
" 2구		3	1	—	1	—	—	—	—
양 동		1	—	—	—	—	—	—	—
북 교 동		1	—	—	—	—	—	—	—
남 교 동		15	6	—	—	6	—	2	2
호 남 동		7	5	—	—	5	—	1	1
죽 동		11	6	—	—	6	—	1	1
무 안 동		15	10	—	1	9	—	4	4
동 명 동		—	—	—	—	—	—	—	—
영 해 동		5	4	—	1	3	—	—	—
유 비 동		9	4	—	—	4	—	2	1
만 호 동		4	3	—	1	2	—	—	—
서 산 동		1	1	—	—	1	—	—	—
운 금 동		—	—	—	—	—	—	—	—
죽교동 1구		1	1	—	—	1	—	—	—
" 2구		1	1	—	—	1	—	—	—
" 3구		—	—	—	—	—	—	—	—
" 4구		—	—	—	—	—	—	—	—
" 5구		—	—	—	—	—	—	—	—
이 료 동		—	—	—	—	—	—	—	—
총 무 동		—	—	—	—	—	—	—	—

자료 : 보건소

150. 의료업자 분포상황

연 및 별 동	총 수	의 사	한지의사	치과의사	한 지 치과의사	한 의 사	한지의사	조 산 원
1 9 6 4	75	48	1	2	1	5	—	19
1 9 6 5	79	52	—	2	1	5	—	19
1 9 6 6	91	58	—	6	1	6	—	21
1 9 6 7	100	64	—	9	1	7	—	19
1 9 6 8	94	60	—	9	1	6	—	19
용 당 동	—	—	—	—	—	—	—	—
산정동 1구	3	2	—	—	—	—	—	—
" 2구	9	7	—	—	—	—	—	—
" 3구	—	—	—	—	—	—	—	—
대성동 1구	5	5	—	—	—	—	—	—
" 2구	2	—	—	—	—	—	—	—
양 동	1	—	—	—	—	1	—	—
북 교 동	1	—	—	—	—	—	—	—
남 교 동	15	6	—	2	—	—	—	5
호 남 동	7	6	—	1	—	2	—	—
죽 동	11	6	—	1	—	2	—	2
무 안 동	17	12	—	4	—	—	—	1
동 명 동	—	—	—	—	—	—	—	—
영 해 동	5	4	—	—	—	—	—	1
유 달 동	9	4	—	1	1	—	—	3
반 호 동	6	5	—	—	—	1	—	—
서 산 동	1	1	—	—	—	—	—	—
온 금 동	—	—	—	—	—	—	—	—
죽교동 1구	1	1	—	—	—	—	—	—
" 2구	1	1	—	—	—	—	—	—
" 3구	—	—	—	—	—	—	—	—
" 4구	—	—	—	—	—	—	—	—
" 5구	—	—	—	—	—	—	—	—
이 로 동	—	—	—	—	—	—	—	—
충 무 동	—	—	—	—	—	—	—	—

자료: 보건소

151. 전문의 표방과목 허가사항

연 등	및 등	총 수	내 과	외 과	정 형 외 과	소아과	산 부 인 과	안 과	이 비 인 후과	피부공중 보건과	예 방 의학과	X선과	결핵과
1968		28	2	7	—	1	5	1	2	2	4	2	2
용당동		—	—	—	—	—	—	—	—	—	—	—	—
산정동	1구	1	—	—	—	—	—	—	—	—	1	—	—
"	2구	—	—	—	—	—	—	—	—	—	—	—	—
"	3구	—	—	—	—	—	—	—	—	—	—	—	—
대성동	1구	—	—	—	—	—	—	—	—	—	—	—	—
"	2구	1	—	—	—	—	—	—	—	—	—	—	1
양동		—	—	—	—	—	—	—	—	—	—	—	—
북교동		—	—	—	—	—	—	—	—	—	—	—	—
남교동		3	—	2	—	—	—	—	—	—	1	—	—
호남동		5	1	1	—	—	1	—	—	—	1	—	1
죽동		4	—	—	—	1	—	—	1	1	—	1	—
무안동		6	—	3	—	—	1	1	1	—	—	—	—
동명동		—	—	—	—	—	—	—	—	—	—	—	—
영해동		1	—	—	—	—	—	—	—	—	—	1	—
유달동		3	—	—	—	—	2	—	—	1	—	—	—
만호동		3	1	1	—	—	1	—	—	—	—	—	—
서산동		—	—	—	—	—	—	—	—	—	—	—	—
은금동		—	—	—	—	—	—	—	—	—	—	—	—
죽교동	1구	1	—	—	—	—	—	—	—	—	1	—	—
"	2구	—	—	—	—	—	—	—	—	—	—	—	—
"	3구	—	—	—	—	—	—	—	—	—	—	—	—
"	4구	—	—	—	—	—	—	—	—	—	—	—	—
"	5구	—	—	—	—	—	—	—	—	—	—	—	—
이로동		—	—	—	—	—	—	—	—	—	—	—	—
충무동		—	—	—	—	—	—	—	—	—	—	—	—

152. 보건소 사업 실적

연 별	기관 수	진 강 및 영 양 상 담 수								집 단	
		총 수	결 핵	성 병	영 아	유 아	임 산부	기 타	총 수	결 핵	
1 9 6 4	1	10,563	3,397	7,166	—	—	—	—	7,390	2,011	
1 9 6 5	1	11,136	4,766	6,370	—	—	—	—	8,095	1,638	
1 9 6 6	1	8,302	2,913	5,389	—	—	—	—	8,132	2,880	
1 9 6 7	1	7,290	3,592	3,698	—	—	—	—	9,075	5,367	
1 9 6 8	1	20,374	15,916	3,780	142	484	52	—	11,350	7,609	

연 별	검 진 수			환 자 치 료 연 인 원								
	성 병	치 과	기 타	총 수	결 핵	성 병	소아과	산 인 부 과	치 과	기 총	생 림	기 타
1 9 6 4	5,379	—	—	7,292	3,424	3,868	—	—	—	—	—	—
1 9 6 5	6,457	—	—	8,053	1,712	6,341	—	—	—	—	—	—
1 9 6 6	5,252	—	—	6,674	2,521	4,153	—	—	—	—	—	—
1 9 6 7	3,708	—	—	8,760	6,790	1,931	—	—	—	39	—	—
1 9 6 8	3,743	—	—	17,837	14,861	3,076	—	—	—	—	—	—

자료 : 보건소

153. 의 료 품 영 업 자 수

업 등	별 별	총 수	제 조 업 자				약 국	약 종 상			매 약 청 매 업 자
			의 료 품	의 료 용 구	위 생 재 료	화 장 품		도 매 상	양 약	한 약	
1 9 6 4		119	5	—	—	—	49	2	24	32	7
1 9 6 5		123	5	—	—	—	51	2	22	32	7
1 9 6 6		127	4	—	—	—	64	2	19	30	5
1 9 6 7		127	4	—	—	—	65	2	21	30	5
1 9 6 8		121	2	—	—	—	64	2	20	30	3
용 당 등		3	—	—	—	—	1	—	—	2	—
산정등 1구		3	—	—	—	—	3	—	—	—	—
" 2구		3	—	—	—	—	2	—	—	1	—
" 3구		1	—	—	—	—	—	—	1	—	—
대성등 1구		—	—	—	—	—	—	—	—	—	—
" 2구		4	—	—	—	—	4	—	—	—	—
양 등		4	—	—	—	—	2	—	—	—	—
북 교 등		6	—	—	—	—	5	—	—	—	—
남 교 등		15	1	—	—	—	6	1	1	6	—
호 남 등		11	1	—	—	—	6	—	—	4	—
죽 등		10	—	—	—	—	7	—	1	2	—
무 안 등		11	—	—	—	—	6	—	2	3	—
등 명 등		3	—	—	—	—	1	—	—	1	1
영 레 등		16	—	—	—	—	4	1	6	5	—
유 달 등		8	—	—	—	—	6	—	1	1	—
만 호 등		8	—	—	—	—	5	—	2	1	—
서 산 등		4	—	—	—	—	2	—	2	—	—
온 금 등		1	—	—	—	—	—	—	1	—	—
죽교등 1구		1	—	—	—	—	1	—	—	—	—
" 2구		4	—	—	—	—	3	—	1	—	—
" 3구		—	—	—	—	—	—	—	—	—	—
" 4구		—	—	—	—	—	—	—	—	—	—
" 5구		—	—	—	—	—	—	—	—	—	—
이 로 등		2	—	—	—	—	—	—	1	1	—
총 무 등		3	—	—	—	—	—	—	—	1	2

자료 : 보건소

154. 부정의로업자 단속자수

연 별	적 발 상 황								처 리 상 황					
	총 수	무 허	면 자	면 허 여 자	표 박 위 반 자	무 계 출 자	면 허 이 탈 자	면 허 지 역 자	기 타	총 수	고 발	폐 쇄	훈 계	기 타
1 9 6 4	—	—	—	—	—	—	—	—	—	—	—	—	—	—
1 9 6 5	—	—	—	—	—	—	—	—	—	—	—	—	—	—
1 9 6 6	—	—	—	—	—	—	—	—	—	—	—	—	—	—
1 9 6 7	8	2	—	6	1	—	4	8	1	—	6	1	—	
1 9 6 8	15	—	—	1	—	—	6	15	8	—	1	6	—	

자료 : 보전소

155. 마 약 증 득 자 수

연 별	신 규 등 록			감 소						연 말 현 재 등 록 자 수				
	계	남	여	총 수			사 망		진 출		계	남	여	
				계	남	여	남	여	남	여				
1 9 6 4	—	—	—	—	—	—	—	—	—	—	—	—	—	—
1 9 6 5	29	25	4	20	17	3	2	—	15	3	9	8	1	—
1 9 6 6	8	6	2	—	1	—	—	—	—	—	8	6	2	—
1 9 6 7	6	6	—	10	8	2	—	—	8	8	23	19	4	—
1 9 6 8	7	5	2	—	—	—	—	—	—	—	11	9	2	—

자료 : 보전소

156. 이미용사 및 조리사 면허자수

연 월 일	이 발 사								미 용 사		조 리 사		
	총 계			지정양성소 졸업		시 험 합 격 자			계	시 험 합 격 자	계	남	여
	계	남	여	계	여	계	남	여					
1 9 6 4	448	276	172	—	—	279	276	3	169	169	—	—	—
1 9 6 5	225	222	3	—	—	225	222	3	132	132	11	1	10
1 9 6 6	276	268	8	—	—	276	268	8	153	153	12	11	1
1 9 6 7	276	273	3	—	—	276	273	3	130	130	9	9	—
1 9 6 8	307	363	4	2	2	305	303	2	130	130	10	10	—
용 당 동	23	23	—	—	—	23	23	—	1	1	—	—	—
산정동 1구	30	30	—	—	—	30	30	—	11	11	—	—	—
" 2구	1	1	—	—	—	1	1	—	5	5	—	—	—
" 3구	12	12	—	—	—	12	12	—	3	3	—	—	—
대성동 1구	14	14	—	—	—	14	14	—	6	6	—	—	—
" 2구	11	11	—	—	—	11	11	—	2	2	2	2	—
양 동	17	17	—	—	—	17	17	—	2	2	—	—	—
북 교 동	13	13	—	—	—	13	13	—	5	5	1	1	—
남 교 동	14	13	1	1	1	13	13	—	8	8	2	2	—
호 남 동	26	26	—	—	—	26	26	—	15	15	—	—	—
죽 동	18	18	—	—	—	18	18	—	10	10	—	—	—
무 안 동	10	10	—	—	—	10	10	—	11	11	—	—	—
동 명 동	6	6	—	—	—	6	6	—	3	3	—	—	—
영 해 동	24	24	—	—	—	24	24	—	9	9	4	4	—
유 달 동	10	10	—	—	—	10	10	—	12	12	1	1	—
만 호 동	17	14	3	1	1	16	14	2	8	8	—	—	—
시 산 동	15	15	—	—	—	15	15	—	2	2	—	—	—
은 금 동	8	8	—	—	—	8	8	—	5	5	—	—	—
죽교동 1구	11	11	—	—	—	11	11	—	—	—	—	—	—
" 2구	6	6	—	—	—	6	6	—	3	3	—	—	—
" 3구	9	9	—	—	—	9	9	—	7	7	—	—	—
" 4구	6	6	—	—	—	6	6	—	—	—	—	—	—
" 5구	—	—	—	—	—	—	—	—	—	—	—	—	—
이 로 동	6	6	—	—	—	6	6	—	2	2	—	—	—
충 무 동	—	—	—	—	—	—	—	—	—	—	—	—	—

자료: 보건소

157. 환 경 위 생 업 소 수

연 월 등	숙						박					
	총 수			호 텔			여 관			여		
	계	실 수	정 원	계	실 수	정 원	계	실 수	정 원	개 소		
1 9 6 5	102	1,202	2,404	2	54	108	21	362	724	79		
1 9 6 6	112	1,292	2,584	2	54	108	24	401	802	84		
1 9 6 7	136	1,599	3,198	2	54	108	27	442	884	105		
1 9 6 8	141	1,639	3,228	2	49	98	29	462	924	108		
용 당 동	—	—	—	—	—	—	—	—	—	—		
산정동 1구	1	11	22	—	—	—	—	—	—	1		
" 2구	—	—	—	—	—	—	—	—	—	—		
" 3구	—	—	—	—	—	—	—	—	—	—		
대성동 1구	—	—	—	—	—	—	—	—	—	—		
" 2구	—	—	—	—	—	—	—	—	—	—		
양 동	—	—	—	—	—	—	—	—	—	—		
북 교 동	—	—	—	—	—	—	—	—	—	—		
남 교 동	6	63	126	—	—	—	—	—	—	6		
호 남 동	29	354	708	—	—	—	7	106	212	21		
죽 동	17	225	440	—	—	—	9	137	264	8		
무 안 동	39	384	788	—	—	—	4	74	148	34		
등 명 동	5	57	84	—	—	—	—	—	—	5		
영 해 동	20	260	490	—	—	—	3	60	130	17		
유 달 동	4	70	140	2	49	98	1	13	26	1		
단 호 동	16	167	334	—	—	—	2	33	66	14		
서 산 동	1	20	40	—	—	—	1	20	40	—		
은 금 동	—	—	—	—	—	—	—	—	—	—		
죽교동 1구	1	9	18	—	—	—	1	9	18	—		
" 2구	—	—	—	—	—	—	—	—	—	—		
" 3구	—	—	—	—	—	—	—	—	—	—		
" 4구	1	9	18	—	—	—	—	—	—	1		
" 5구	1	10	20	—	—	—	1	10	20	—		
이 로 동	—	—	—	—	—	—	—	—	—	—		
충 무 동	—	—	—	—	—	—	—	—	—	—		

자료 : 보건소

158. 식품 위생 업소 수

연 동	별 별	카바레	빠	요리점	한식	중국식	일본식	양식	종합	주 점 선 술 집	빙과점	다방업	과 자 제 조업	당 유 제 조업
1 9 6 6		1	7	—	125	10	—	1	—	112	8	26	21	6
1 9 6 7		1	4	—	128	10	—	1	—	110	4	28	25	3
1 9 6 8		2	3	—	126	8	—	—	—	120	7	30	36	3
용 당 동		—	—	—	—	—	—	—	—	—	—	—	1	—
산정동 1구		—	—	—	1	—	—	—	—	5	—	—	2	—
" 2구		—	—	—	2	—	—	—	—	1	—	—	6	—
" 3구		—	—	—	—	—	—	—	—	—	—	—	2	—
대성동 1구		—	—	—	1	—	—	—	—	—	—	—	—	—
" 2구		—	—	—	3	—	—	—	—	—	—	—	—	—
양 동		—	—	—	3	—	—	—	—	2	—	—	—	1
부 교 동		—	—	—	3	—	—	—	—	2	2	—	—	—
남 교 동		—	—	—	16	1	—	—	—	21	2	3	1	—
호 남 동		—	—	—	15	—	—	—	—	17	—	4	7	—
죽 동		—	—	—	8	1	—	—	—	15	—	5	3	—
무 안 동		1	2	—	18	3	—	—	—	14	2	11	4	—
동 명 동		—	—	—	1	—	—	—	—	—	—	—	1	—
영 해 동		—	1	—	31	2	—	—	—	31	—	2	4	—
유 달 동		—	—	—	10	1	—	—	—	4	—	4	2	—
만 호 동		—	—	—	7	—	—	—	—	7	1	1	—	—
서 산 동		—	—	—	4	—	—	—	—	—	—	—	—	—
은 금 동		—	—	—	—	—	—	—	—	—	—	—	—	—
죽교동 1구		—	—	—	—	—	—	—	—	—	—	—	1	—
" 2구		—	—	—	1	—	—	—	—	1	—	—	—	2
" 3구		—	—	—	1	—	—	—	—	—	—	—	2	—
" 4구		—	—	—	—	—	—	—	—	—	—	—	—	—
" 5구		1	—	—	—	—	—	—	—	—	—	—	—	—
이 로 동		—	—	—	1	—	—	—	—	—	—	—	—	—
충 무 동		—	—	—	—	—	—	—	—	—	—	—	—	—

자료: 보건소

159. 가족계획사업실적

연 별	계 공 신 전									약 품 및 기 구 공 급										
	총 수			강 연 회			라 담 회			시 청 각 교 육			정 제		제 리		문 돌			
	일수	참인	선원	일수	참인	석원	일수	참인	석원	일수	참인	석원	일수	참인	량	인원	량	인원	량	인원
1 9 6 5	306	7,538		115	3,741		183	3,669		3	128		1,236	1,234	453	453	4,007	4,342		
1 9 6 6	651	17,940		15	902		617	7,438		19	9,600		274	274	320	320	8,417	8,417		
1 9 6 7	660	10,478		11	327		645	8,608		4	1,543		300	300	400	400	8,224	8,224		
1 9 6 8	303	4,312		3	1,500		300	2,812		—	—		—	—	—	—	6,154	7,082		

자료: 보건소

160. 가족계획상담소 운영상황

연 별	가 족 계 획 상 담								
	총 수			내 방			가 정 방 문		
	계	남	여	계	남	여	계	남	여
1 9 6 5	11,162	4,101	7,061	5,212	2,152	3,060	5,950	1,949	4,001
1 9 6 6	6,546	947	5,599	1,703	367	1,336	4,843	580	4,263
1 9 6 7	7,460	620	6,804	2,227	383	1,844	5,233	237	4,996
1 9 6 8	10,034	254	9,780	3,093	177	2,916	6,941	77	6,864

자료: 보건소

161. X 선 검 진 상 황

연 별	간 접 촬영자	판독자	활 동 성 결 핵				활 동 성 결 핵 의 사 증	의 사 결 핵 증	참 출 성 포 박 염	비 독 활 성 증	기 타 증 상	정 당	사 진 불 량
			총 수	경 증	중 등 증	중 증							
1 9 6 7	5,891	4,149	241	109	72	60	6	3	1	6	18	3,874	—
1 9 6 8	7,713	7,713	125	81	36	8	—	3	—	—	5	7,580	—

자료: 보건소

162. 나 환 자 등 록 상 황

연 및 동 별 및 등 별	정 착 장 수	나 환 자 수		
		계	수	용 제 가
1 9 6 4	—	12	—	12
1 9 6 5	—	12	—	12
1 9 6 6	—	18	—	18
1 9 6 7	—	22	—	22
1 9 6 8	—	23	—	23
용 당 동	—	1	—	1
산정동 1구	—	1	—	1
" 2구	—	3	—	3
대성동 1구	—	1	—	1
" 2구	—	4	—	4
양 동	—	1	—	1
호 남 동	—	1	—	1
동 명 동	—	3	—	3
만 호 동	—	1	—	1
서 산 동	—	2	—	2
온 금 동	—	1	—	1
죽교동 2구	—	1	—	1
이 로 동	—	1	—	1
시외거주자	—	2	—	2

자료 : 보건소

163. 춘 추 기 종 두 접 종 실 적

연 및 등	별 발 별	요집종 대상자	총 수			춘 기 종 두				추 기 종 두				
			접종자	반 응 검 사			접종자	반 응 검 사			접종자	반 응 검 사		
				선 감	불선감	검사료		선 감	불선감	검사료		선 감	불선감	검사료
1 9 6 4		13,100	11,924	11,039	378	457	6,045	5,736	106	123	5,879	5,253	192	334
1 9 6 5		15,700	141,159	13,141	645	373	7,097	6,698	219	180	7,062	6,443	426	193
1 9 6 6		15,350	12,306	11,246	564	496	6,697	5,926	275	496	5,609	5,320	289	—
1 9 6 7		15,350	13,506	12,613	410	483	7,496	6,985	139	372	6,010	5,628	271	111
1 9 6 8		16,606	14,835	—	—	—	7,179	—	—	—	7,656	—	—	—
용 당 동		400	340	—	—	—	262	—	—	—	78	—	—	—
산정동 1구		750	1,075	—	—	—	450	—	—	—	625	—	—	—
" 2구		470	452	—	—	—	332	—	—	—	120	—	—	—
" 3구		500	472	—	—	—	322	—	—	—	150	—	—	—
대성동 1구		420	308	—	—	—	188	—	—	—	120	—	—	—
" 2구		550	427	—	—	—	290	—	—	—	137	—	—	—
양 동		470	470	—	—	—	319	—	—	—	151	—	—	—
북 교 동		350	286	—	—	—	236	—	—	—	50	—	—	—
남 교 동		500	480	—	—	—	400	—	—	—	80	—	—	—
호 남 동		350	335	—	—	—	285	—	—	—	50	—	—	—
죽 동		400	275	—	—	—	208	—	—	—	67	—	—	—
무 안 동		350	221	—	—	—	76	—	—	—	145	—	—	—
동 명 동		400	327	—	—	—	259	—	—	—	68	—	—	—
영 해 동		450	475	—	—	—	350	—	—	—	125	—	—	—
유 달 동		400	400	—	—	—	300	—	—	—	100	—	—	—
만 호 동		500	478	—	—	—	353	—	—	—	125	—	—	—
서 산 동		500	309	—	—	—	159	—	—	—	150	—	—	—
온 금 동		400	393	—	—	—	300	—	—	—	93	—	—	—
죽교동 1구		450	423	—	—	—	323	—	—	—	100	—	—	—
" 2구		450	303	—	—	—	203	—	—	—	100	—	—	—
" 3구		450	451	—	—	—	301	—	—	—	150	—	—	—
" 4구		400	363	—	—	—	313	—	—	—	50	—	—	—
" 5구		240	225	—	—	—	200	—	—	—	25	—	—	—
이 로 동		350	307	—	—	—	129	—	—	—	178	—	—	—
충 무 동		250	326	—	—	—	276	—	—	—	50	—	—	—
국 민 학 교		5,806	4,914	—	—	—	345	—	—	—	4,569	—	—	—

자료: 보건소

164. 예 방 접 종 인 원 수

연 및 등 별 별	종					장파라티브스	코 레 라	B. C. G	D. P. T
	총 수	제 1 기	제 2 기	제 3 기	기 타				
1 9 6 4	11,924	3,227	4,008	3,246	1,443	57,523	92,636	2,168	3,107
1 9 6 5	14,159	3,885	5,524	3,348	1,401	22,772	119,235	3,957	5,320
1 9 6 6	12,306	4,619	4,950	2,002	735	93,539	84,786	3,914	3,842
1 9 6 7	13,506	6,874	4,155	1,674	803	115,000	72,420	6,930	3,132
1 9 6 8	14,835	4,479	7,412	1,179	1,765	46,840	84,658	12,067	2,320
용 당 등	340	176	66	18	80	400	300	—	30
산정동 1구	1,075	691	176	158	50	900	506	—	80
" 2구	452	151	173	95	33	590	332	—	80
" 3구	472	124	67	23	258	630	319	—	90
대성동 1구	308	174	99	25	10	295	338	—	76
" 2구	427	335	62	30	—	197	457	—	88
양 동	470	135	280	55	—	530	277	—	87
북 교 등	286	81	168	37	—	431	335	—	81
남 교 등	335	243	67	25	—	487	488	—	60
호 남 등	480	155	118	33	174	500	500	—	90
죽 동	275	177	69	20	9	486	422	—	54
무 안 등	221	140	43	33	5	542	230	—	48
등 명 등	327	44	139	8	136	414	174	—	78
영 해 등	475	115	213	46	101	1,228	219	—	89
유 달 등	400	331	69	—	—	540	352	—	51
만 호 등	478	152	129	158	39	750	1,636	—	90
서 산 등	309	121	103	28	57	500	776	—	90
운 금 등	393	176	135	82	—	600	811	—	88
죽교동 1구	423	91	52	56	224	1,070	246	—	90
" 2구	303	31	99	9	164	382	485	—	60
" 3구	451	335	96	20	—	1,203	500	—	90
" 4구	363	55	143	165	—	580	426	—	85
" 5구	225	104	93	—	28	241	503	—	60
이 로 등	307	209	67	27	4	460	597	—	80
충 무 등	326	112	85	23	106	140	719	—	60
기 타	4,914	21	4,601	5	287	32,832	72,710	12,067	445

자료: 보건소

주: 기타는 각급학교 후생시설 보건소 결핵병원의 접종 인원임.

법정전염병환자 발생사망 (속)

연 및 병 원 별	2											
	제				2				중			
	총 수		백 일 태		금성건과화백수염		홍역		유행성이하천염		마 타 리 아	
발생	사망	발생	사망	발생	사망	발생	사망	발생	사망	발생	사망	
1 9 6 4	433	—	138	—	15	—	241	—	38	—	1	—
1 9 6 5	333	—	60	—	10	—	180	—	83	—	—	—
1 9 6 6	470	6	152	—	4	—	236	—	59	—	—	—
1 9 6 7	36	—	6	—	1	—	15	—	14	—	—	—
1 9 6 8	892	4	34	—	84	1	690	3	84	—	—	—
노소아과	470	2	3	—	71	—	366	2	30	—	—	—
명소아과	92	1	—	—	9	1	70	—	13	—	—	—
삼세의원	90	—	—	—	—	—	89	—	1	—	—	—
광생의원	66	—	2	—	1	—	50	—	13	—	—	—
중앙의원	61	—	2	—	1	—	47	—	11	—	—	—
이순석의원	43	1	—	—	1	—	30	1	12	—	—	—
호남의원	35	—	2	—	1	—	28	—	4	—	—	—
적십자병원	33	—	25	—	—	—	8	—	—	—	—	—
시립병원	2	—	—	—	—	—	2	—	—	—	—	—

연 및 병 원 별	2				3							
	힐라리아		광견병		총 수		결핵		성병		나병	
	발생	사망	발생	사망	발생	사망	발생	사망	발생	사망	발생	사망
1 9 6 4	—	—	—	—	8,232	4	1,842	4	6,378	—	12	—
1 9 6 5	—	—	—	—	3,131	46	2,000	46	1,119	—	12	—
1 9 6 6	18	6	1	—	2,714	71	1,890	71	806	—	18	—
1 9 6 7	—	—	—	—	2,626	124	2,201	124	403	—	22	—
1 9 6 8	—	—	—	—	3,022	130	2,413	130	586	—	23	—
결핵관리소	—	—	—	—	1,744	101	1,744	101	—	—	—	—
결핵병원	—	—	—	—	—	18	—	18	—	—	—	—
목포의원	—	—	—	—	275	6	275	6	—	—	—	—
성골룸 병원	—	—	—	—	320	3	320	3	—	—	—	—
보건소	—	—	—	—	92	2	69	2	—	—	23	—
노동병원	—	—	—	—	4	—	4	—	—	—	—	—
적십자병원	—	—	—	—	1	—	1	—	—	—	—	—
특정 지역 및 접대부	—	—	—	—	586	—	—	—	586	—	—	—

X X I 보 안

167. 경 찰 범 죄 통 계

연 별	총 수				형 법 범			특 별 범		
	발생건수 (A)	검거건수 (B)	검거인원	비 율 (A : B)	발생건수	검거건수	검거인원	발생건수	검거건수	검거인원
1 9 6 8	7,636	7,168	7,207	93.9	2,787	2,638	2,441	4,849	4,530	4,766

자료 : 목포경찰서

168. 피 의 자 직 업 별 통 계

연 별	총 수	노 무 자						종 업 원				
		공 장 노무자	광 산 노무자	교통운송 노무자	중·토목 건축 노무자	자 유 기 타 노무자	기 타	상점원	음식점 종업원	接客업	가 사 고용원	기 타
1 9 6 7	2,849	—	—	18	—	—	203	4	7	2	6	8
1 9 6 8	2,441	16	—	104	5	—	64	57	14	26	1	21

연 별	자 유 업									기		
	은행, 회 사 및 공공단체 직원	일 관청 직원	반 관청 직원	교육자	종교가	의 료 보건의업	직 공	의무원	기 타	농어업	공 업	상 업
1 9 6 7	—	17	10	—	—	—	34	2	2	254	20	34
1 9 6 8	—	31	36	9	2	2	46	5	354	293	18	78

연 별	타						학 생					
	덕마주의 구두담이	전 당 포	고 물 상	접 객 업	교 통 운수업	무 직	국 민 학 생	중 학생	고 학 등 생	대 학생	기 타 학생	
1 9 6 7	15	—	—	4	—	2,189	—	2	18	—	—	
1 9 6 8	7	2	2	28	14	1,149	—	17	29	11	—	

자료 : 목포경찰서 주 : 보안사범 피의자는 제외하였별.

169. 피의자 학력별 범죄통계

연 별	총 수	국 민 학 교			중 학 교			불 취 학	기 타
		재 학	중 퇴	졸 업	재 학	중 퇴	졸 업		
1 9 6 7	6,620	4	48	1,315	16	62	266		
1 9 6 8	7,207	—	66	971	17	73	316		

연 별	고 등 학 교			대 학 교			불 취 학	기 타
	재 학	중 퇴	졸 업	재 학	중 퇴	졸 업		
1 9 6 7	16	21	236	—	1	—	864	3,780
1 9 6 8	29	56	288	11	12	70	560	4,738

자료 : 목포경찰서

170. 연 령 별 범 죄 통 계

연 별	합 계	14세미만	14~19	소 계	20~29	30~39	40~49	50~59	60세이상	소 계
1 9 6 7	6,629	5	62	67	3,988	1,338	914	305	18	6,562
1 9 6 8	7,207	—	1,199	1,199	2,961	1,815	1,111	121	—	6,008

자료 : 목포경찰서

171. 폭 력 배 검 거 상 황

연 별	발생건수	검거건수	검거인원	치 리 상 황						
				검 찰 송 처		타 기 관 이 첩		소 년 원 송 처		한심회부
				구 속	불구속	구 속	불구속	구 속	불구속	
1 9 6 8	768	731	1,143	408	735	—	—	—	—	

자료 : 목포경찰서

172. 자 동 차 단 속 상 황

연 별	단속진수	위 반 사									
		속도위반	주 월 회 전	음주운전	무 면 허 전	일반통행전	무검사전	신 위 호 반	정원초과		
1 9 6 7	1,158	54	13	11	—	6	34	—	31	123	
1 9 6 8	1,207	29	11	44	—	7	32	—	70	80	

연 별	항				차 종					
	주 차 장 반 위	불법영업	적재위반	기 타	절	버 스	승 용	화 물	특 수	
1 9 6 7	89	11	122	664	18	125	420	579	16	
1 9 6 8	112	2	94	726	10	131	499	615	2	

연 별	용 도 별					차 분						
	관 용	군 용	영업용	자가용	외 인 국 용	폐 차	운 행 지	면 취 허 소	면 정 허 지	교 양	이 칩	즉 심
1 9 6 7	30	—	1,008	120	—	—	95	2	130	11	501	485
1 9 6 8	27	1,111	69	—	—	—	71	1	239	13	570	624

자료 : 목포경찰서

173. 변 사 자 수

연 별	총 수		교 사		의 사		익 사		음 독		
	계	남	여	남	여	남	여	남	여	남	여
1968	90	62	28	—	—	4	3	17	5	24	11

연 별	기 차		자 동 차		추 락		투 살		소 사		기 타	
	남	여	남	여	남	여	남	여	남	여	남	여
1968	1	—	—	—	—	—	—	1	—	—	16	8

자료 : 목포경찰서

174. 자 살 자 상 황

연 별	총 수	원 인 별										
		정신이상	병 고	염 세	빈 곤	비 관	낙 망	치 정	실 연	가정불화	부 정	기 타
1968	45	1	4	6	6	7	4	1	3	10	3	—

연 별	방 법 별											
	교 사	의 사	익 사	도 검	총 포	폭발물	음 독	기 차	자동차	소 살	전 기	기 타
1968	—	7	3	—	—	—	33	1	64	—	—	1

자료 : 목포경찰서

175. 유 실 물 취 득 상 황

연 별	유 실			습 득			조		
	진 수	접 수	추정가격	진 수	접 수	추정가격	반 환		
							진 수	접 수	추정가격
1968	8	12	61,150	16	19	39,040	8	12	18,770

연 별	치 상 황								
	공 매			보 관			발 견 자 취 득		
	진 수	접 수	추정가격	진 수	접 수	추정가격	진 수	접 수	추정가격
1968	—	—	—	17	12	29,040	9	12	18,770

자료: 목포경찰서

176. 민 유 총 포 허 가 상 황

연 별	연말현재수	연 중 허 가				연 중 취 소		
		기 존	신 규	양 수	전 입	양 도	전 날	
1968	126	108	21	—	2	2	3	

자료: 목포경찰서

177. 자 동 차 운 전 면 허 상 황

연 별	총 수			보 통 제 1 종			보 통 제 2 종		
	신규경신	무효취소	연말현재 면허소지자	신규경신	무효취소	연말현재 면허소지자	신규경신	무효취소	연말현재 면허소지자
1967	516	51	411
1968	154	—	604	10	—	52	136	—	488

연 별	소 형			특 수			원 동 기 장 치 자 동 차		
	신규경신	무효취소	연말현재 면허소지자	신규경신	무효취소	연말현재 면허소지자	신규경신	무효취소	연말현재 면허소지자
1967	50	3	1
1968	7	—	59	—	—	3	1	—	2

자료: 목포경찰서

XXII 재해 및 사고

178. 건물 화재 발생 상황

연 별	발생건수	소실면적 (평)	과 제 발 생 처 별							인 명 피 해		손 해 추 정 액	건물피해 (등)
			주 택	관공서	회 사	점 포	공 장	기 타	사망	부상			
1 9 6 4	12	95	—	—	2	—	1	3	—	1	3,594,180	...	
1 9 6 5	10	707	—	—	5	—	1	2	—	2	14,062,340	...	
1 9 6 6	9	286	—	—	4	—	—	4	—	—	10,180,100	...	
1 9 6 7	11	759	—	—	2	—	—	4	—	—	12,249,935	...	
1 9 6 8	13	835	—	1	1	—	6	2	—	3	18,913,800	...	

자료 : 목포소방서

179. 철로 사고 발생 상황

연 별	총 수				철 도 사 고				물적피해액
	사고건수	사 망	부 상	자 살	사고건수	사 망	부 상	자 살	
1 9 6 8	11	1	10	1	11	1	10	1	150,000

자료 : 목포경찰서

180. 소방기계 보유 수

연 별	총 수	소방자동차 대수			일 반 차 량				기 타 기 계			
		펌 프	탱 크	기 타	절 차	스리쿼티	G.M.C	기 타	완용펌프	동력펌프	소방정	소방대원수
1 9 6 4	5	4	—	—	1	—	—	—	—	—	—	...
1 9 6 5	5	4	—	—	1	—	—	—	—	—	—	...
1 9 6 6	5	4	—	—	1	—	—	—	—	—	—	148
1 9 6 7	5	4	—	—	1	—	—	—	—	—	—	148
1 9 6 8	5	4	—	—	1	—	—	—	—	—	—	148

자료 : 목포소방서

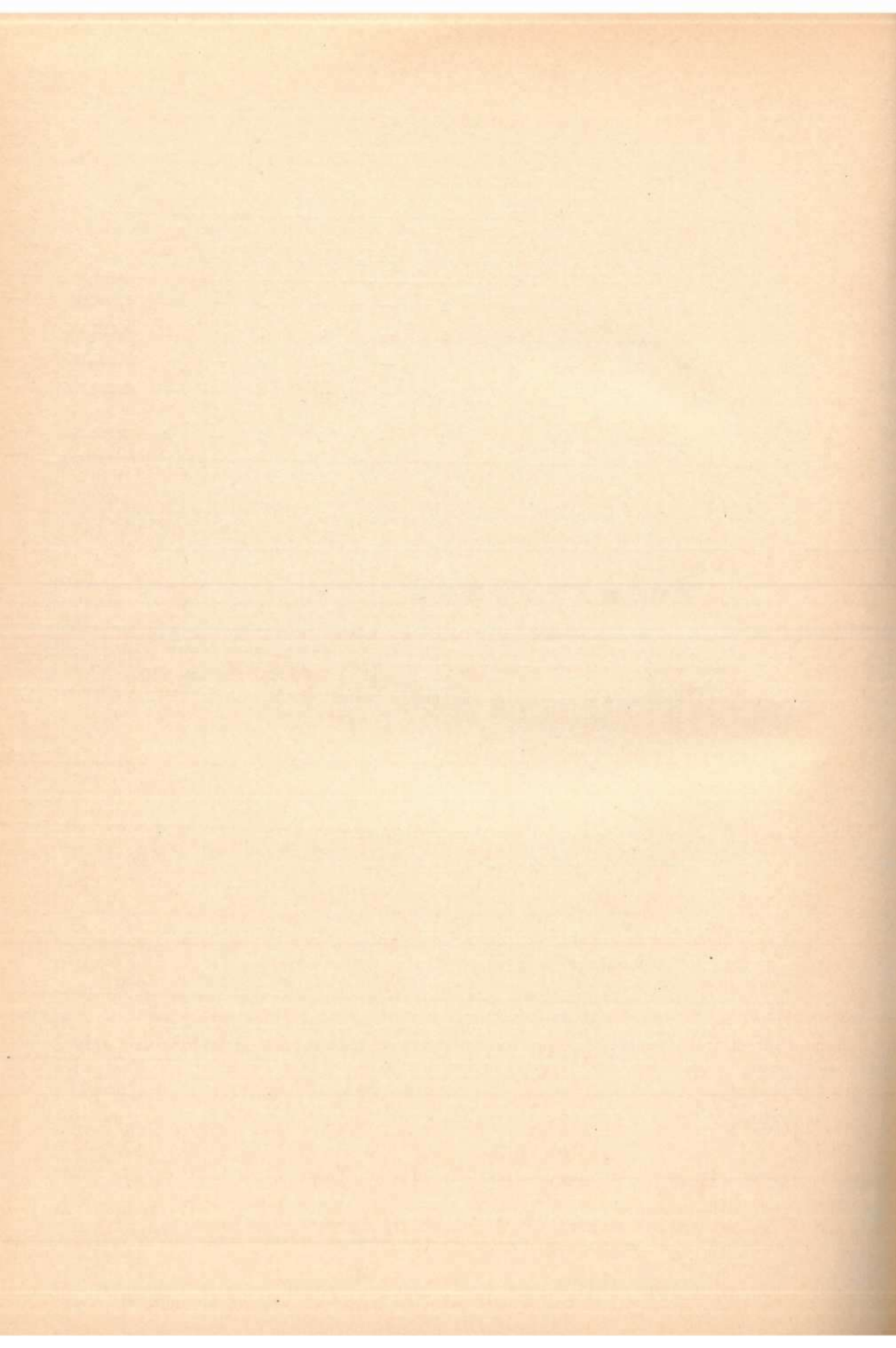

부 록

X X III 부 록

역 대 시 장

대 순	성 명	취임연월일	이임연월일	재 직 기 간		본 직
				년	월	
1	유 성 원	1947. 8. 20	1948. 10. 20	1	2	
2	김 영 하	1948. 10. 20	1950. 9. 28	2	—	
3	김 종 술	1950. 10. 15	1950. 11. 11	—	2	
4	배 기 형	1950. 12. 15	1952. 2. 21	1	3	
5	김 정 식	1952. 2. 21	1952. 3. 26	—	1	
6	하 동 현	1952. 4. 10	1952. 5. 7	—	1	
7	박 재 우	1952. 5. 7	1952. 10. 8	—	6	
8	하 등 현	1952. 10. 24 1956. 8. 8	1959. 8. 7	6	9	
9	박 찬 규	1959. 11. 12	1960. 5. 23	—	7	
10	이 종 수	1960. 6. 7	1960. 12. 1	—	6	전 북
11	이 재 홍	1961. 1. 5	1961. 7. 11	—	6	전 남
12	양 삼 식	1961. 8. 2	1961. 12. 3	—	5	〃
13	이 두 현	1961. 12. 3	1962. 4. 18	—	5	〃
14	송 성 룡	1962. 5. 24	1964. 4. 13	1	10	〃
15	김 남 권	1964. 4. 13	1966. 2. 6	1	11	〃
16	김 수 남	1966. 2. 7	1966. 12. 15	—	11	〃
17	송 성 룡	1966. 12. 15	1968. 4. 31	1	5	〃
18	강 수 성	1968. 5. 1	1969. 7. 23	1	3	경 남
19	김 학 중	1969. 7. 23				전 남

역 대 부 시 장

대 순	성 명	취 임 연 월 일	이 임 연 월 일	재 직 기 간		본 적
				년	월	
1	하 동 현	1950. 4. 4	1950. 12. 25	—	9	
2	서 양 봉	1950. 12. 25	1952. 12. 16	2	—	
3	안 경 호	1952. 12. 16	1954. 10. 30	1	10	
4	이 병 규	1954. 11. 4	1959. 12. 24	5	2	
5	박 종 국	1959. 12. 24	1960. 5. 26	—	5	
6	김 두 천	1960. 6. 28	1961. 2. 14	—	8	
7	장 건 식	1961. 2. 14	1961. 6. 25	—	5	
8	김 세 장	1965. 6. 1	1966. 7. 31	1	2	
9	이 동 식	1966. 8. 1	1969. 3. 10	2	9	
10	김 호 윤	1969. 3. 10				

자료: 총 무 과

시 간 부

직 위	성 명	생 년 월 일	본 적	비 고
감 사 실 장	임 욱 수	1929. 9. 11	보	성
문 화 공 보 실 장	홍 남 식	1921. 3. 6	목	포
기 획 실 장	박 정 채	1926. 2. 10	목	포
총 무 과 장	박 건 홍	1922. 11. 14	영	암
세 무 과 장	유 돈	1925. 1. 8	구	폐
회 계 과 장	김 두 홍	1924. 3. 3	무	안
사 회 과 장	주 도 식	1926. 12. 24	나	주
시 민 과 장	안 병 기	1924. 9. 12	무	안
산 업 과 장	김 남 로	1923. 5. 29	완	도
전 설 과 장	김 최 윤	1923. 10. 7	나	주
수 도 과 장	송 태 중	1924. 4. 5	광	산
보 건 소 장	김 영 보	1917. 9. 7	광	주
보 건 소 사 무 장	김 길 동	1919. 6. 4	함	평
시 립 병 원 장	오 중 진	1932. 2. 26	광	주
시 립 병 원 서 무 과 장	곽 중 주	1924. 2. 25	진	도
농 촌 지 도 소 장	변 재 성	1929. 10. 15	장	성
상 수 도 나 주 사업 소 장	박 병 길	1913. 8. 7	고	흥

자료: 총 무 과

연 령 대 조 표

연 령	단 기	간 지	서 기	연 령	단 기	간 지	서 기
1	4302	기 유	1969	26	4277	갑 신	1944
2	4301	무 신	1968	27	4276	세 미	1943
3	4300	정 미	1967	28	4275	임 오	1942
4	4299	병 오	1966	29	4274	신 사	1941
5	4298	을 사	1965	30	4273	정 진	1940
6	4297	갑 진	1964	31	4272	기 묘	1939
7	4296	계 묘	1963	32	4271	무 인	1938
8	4295	임 인	1962	33	4270	정 축	1937
9	4294	신 축	1961	34	4269	병 자	1936
10	4293	정 자	1960	35	4268	을 해	1935
11	4292	기 해	1959	36	4267	갑 술	1934
12	4291	무 술	1958	37	4266	계 유	1933
13	4290	정 유	1957	38	4265	임 신	1932
14	4289	병 신	1956	39	4264	신 미	1931
15	4288	을 미	1955	40	4263	정 오	1930
16	4287	갑 오	1954	41	4262	기 사	1929
17	4286	계 사	1953	42	4261	무 진	1928
18	4285	임 진	1952	43	4260	정 묘	1927
19	4284	신 묘	1951	44	4259	병 인	1926
20	4283	정 인	1950	45	4258	기 축	1925
21	4282	기 축	1949	46	4257	갑 자	1924
22	4281	무 자	1948	47	4256	계 해	1923
23	4280	정 해	1947	48	4255	임 술	1922
24	4279	병 술	1946	49	4254	신 유	1921
25	4278	을 유	1945	50	4253	정 신	1920

연 령 대 조 표 (속)

연 령	단 기	간 지	서 기	연 령	단 기	간 지	서 기
51	4252	기 미	1919	76	4227	갑 오	1894
52	4251	무 오	1918	77	4226	계 사	1893
53	4250	정 사	1917	78	4225	임 진	1892
54	4249	병 진	1916	79	4224	신 묘	1891
55	4248	을 묘	1915	80	4223	경 인	1890
56	4247	갑 인	1914	81	4222	기 축	1889
57	4246	계 축	1913	82	4221	무 자	1888
58	4245	임 자	1912	83	4220	정 해	1887
59	4244	신 해	1911	84	4219	병 술	1886
60	4243	경 술	1910	85	4218	을 유	1885
61	4242	기 유	1909	86	4217	갑 신	1884
62	4241	무 신	1908	87	4216	계 미	1883
63	4240	정 미	1907	88	4215	임 오	1882
64	4239	병 오	1906	89	4214	신 사	1881
65	4238	을 사	1905	90	4213	경 진	1880
66	4237	갑 진	1904	91	4212	기 묘	1879
67	4236	계 묘	1903	92	4211	무 인	1878
68	4235	임 인	1902	93	4210	정 축	1877
69	4234	신 축	1901	94	4209	병 자	1876
70	4233	경 자	1900	95	4208	을 해	1875
71	4232	기 해	1899	96	4207	갑 술	1874
72	4231	무 술	1898	97	4206	계 유	1873
73	4230	정 유	1897	98	4205	임 신	1872
74	4229	병 신	1896	99	4204	신 미	1871
75	4228	을 미	1895	100	4203	경 오	1870

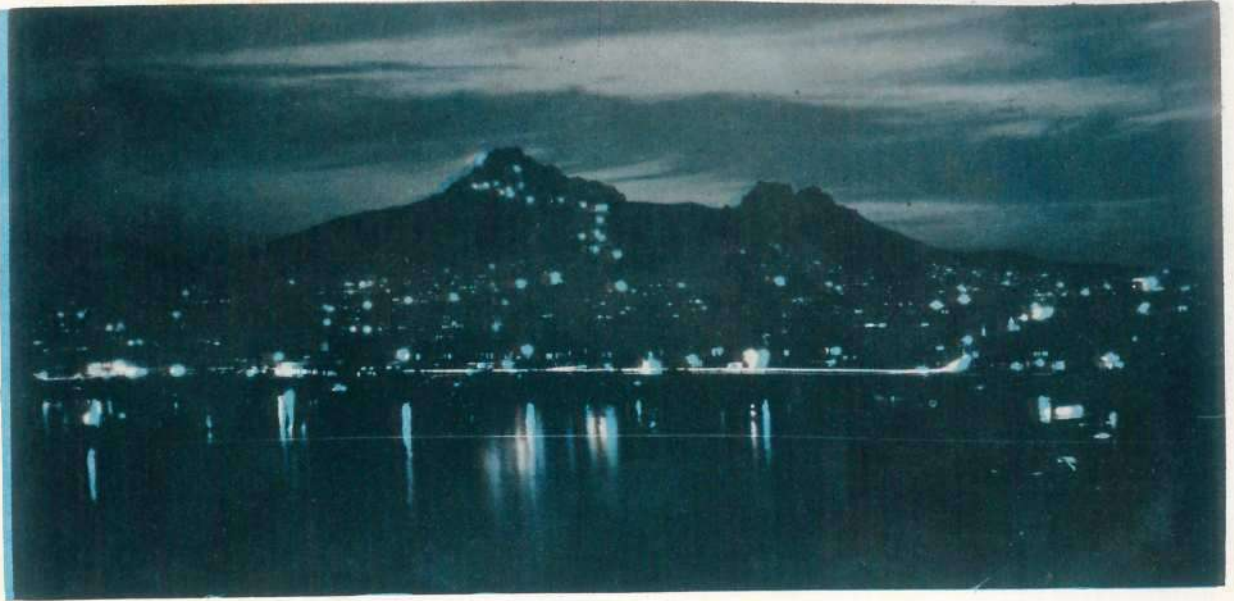

목포의 야경
유달산 상봉에 수은등이 켜지면 바다속에 또하나의
휘황한 용궁이 이루어진다.



유달산은 남해의 금강 관광객이 끊이지 않는다.



해공(海公)선생의 현판
글씨가 걸려있는 유선각
은 차에서나 배에서나 맨
먼저 눈에 띄는 목포의 상
징이다.

이런의 섬 삼학도는 현
대의 물결에 따라 건설
기계 소리가 우렁차게
났다.





고하도에 충무공의 유훈을
간직한 이순신장군비각

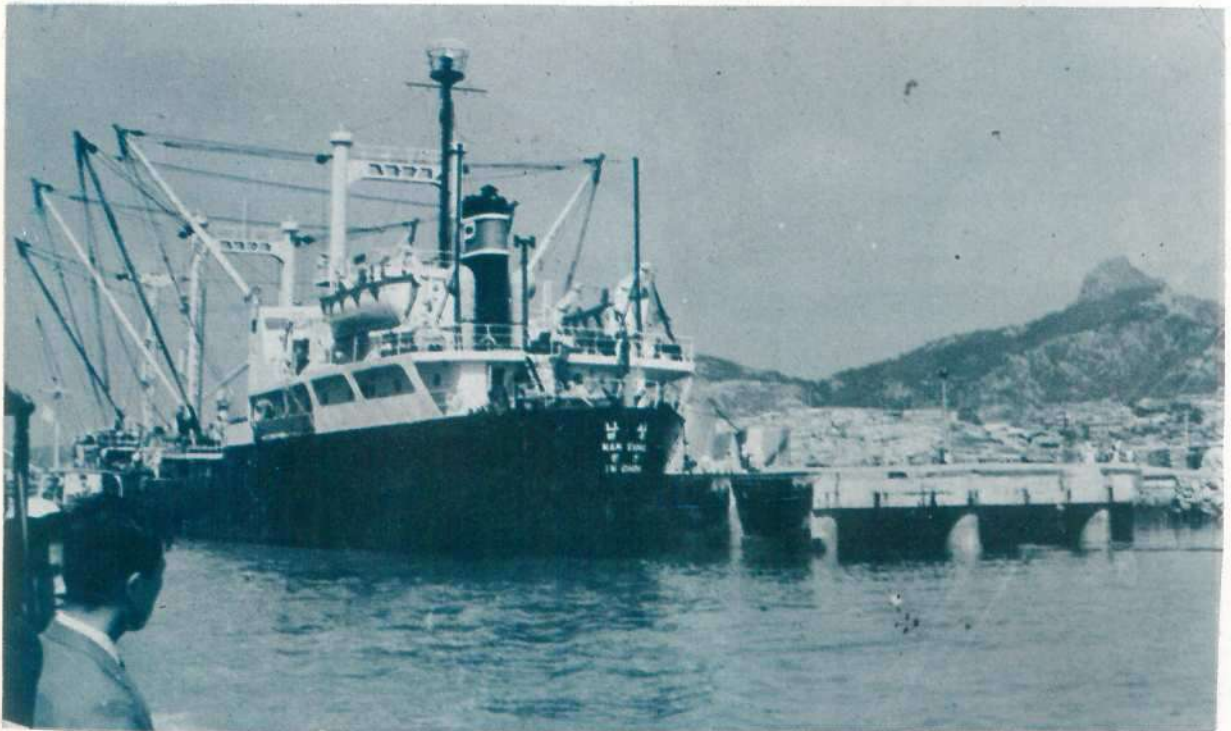

1만톤급 선박 접안이 가능해진 삼학도 부두

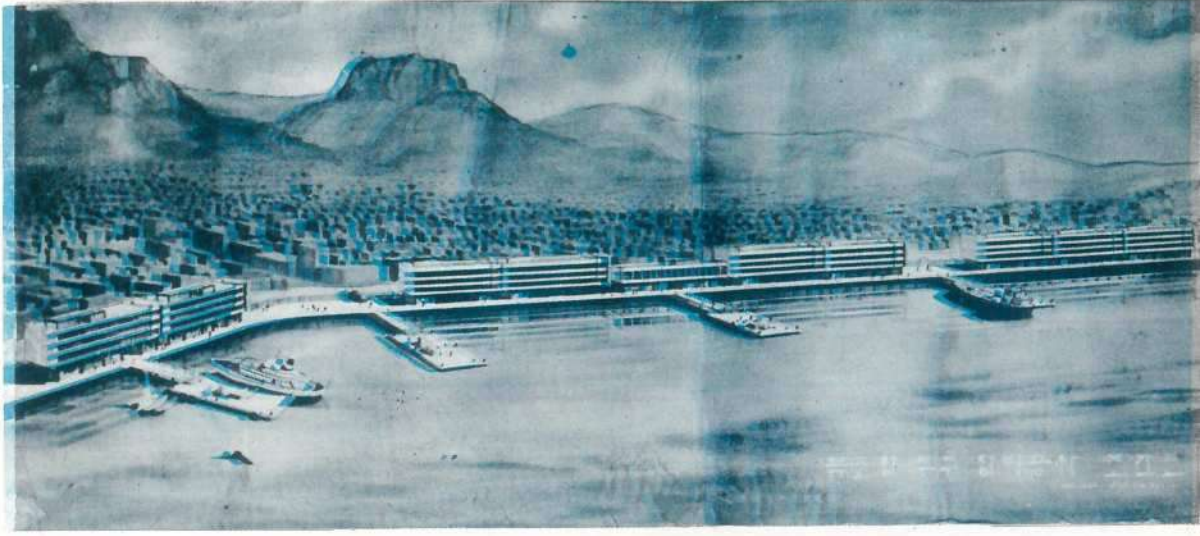

새 목포 건설의 상징인
부두정비공사

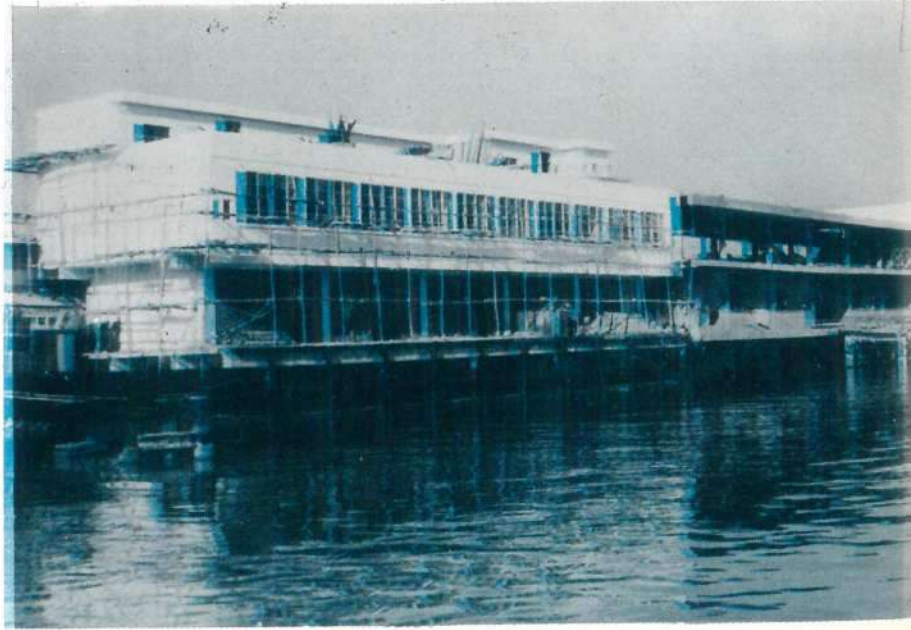

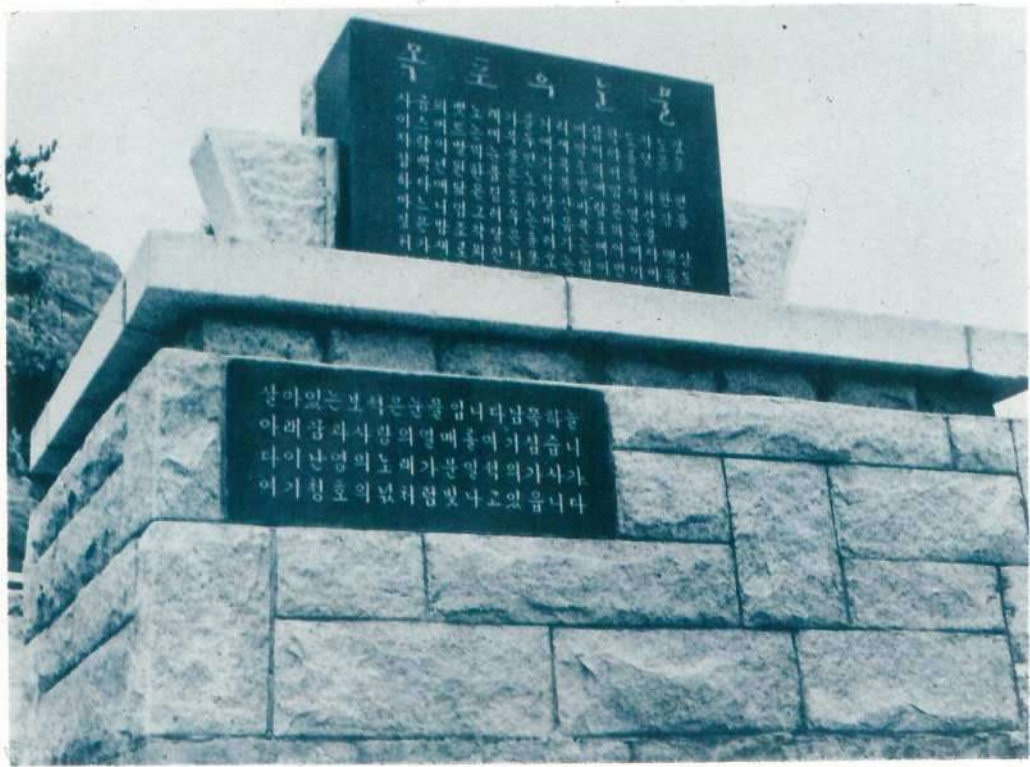

“목포의 눈물”은
 목포의 민요처럼 불리어지고 있다.
 지금은 세계를 향해 힘찬 고동소리를
 울리는 새로운 목포의 건설을 재촉
 하지만 지난날은 갈매기 울음소리와
 함께 조국의 압재를 서러워했던 목포
 의 눈물. 이제 한시민의 손으로 목포
 의 눈물 기념비가 유달산 중턱에 세
 워졌다.

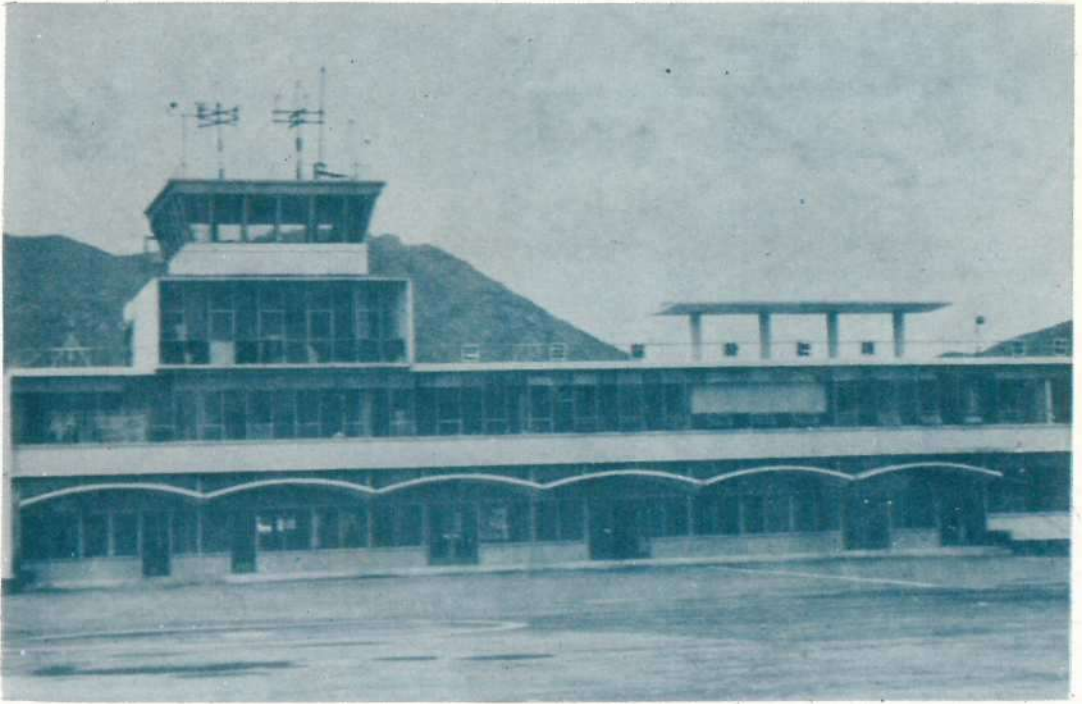

육지와 바다에 이어서
하늘의 길을 안내할 목
포비행장 조감도

木浦飛行場平面圖

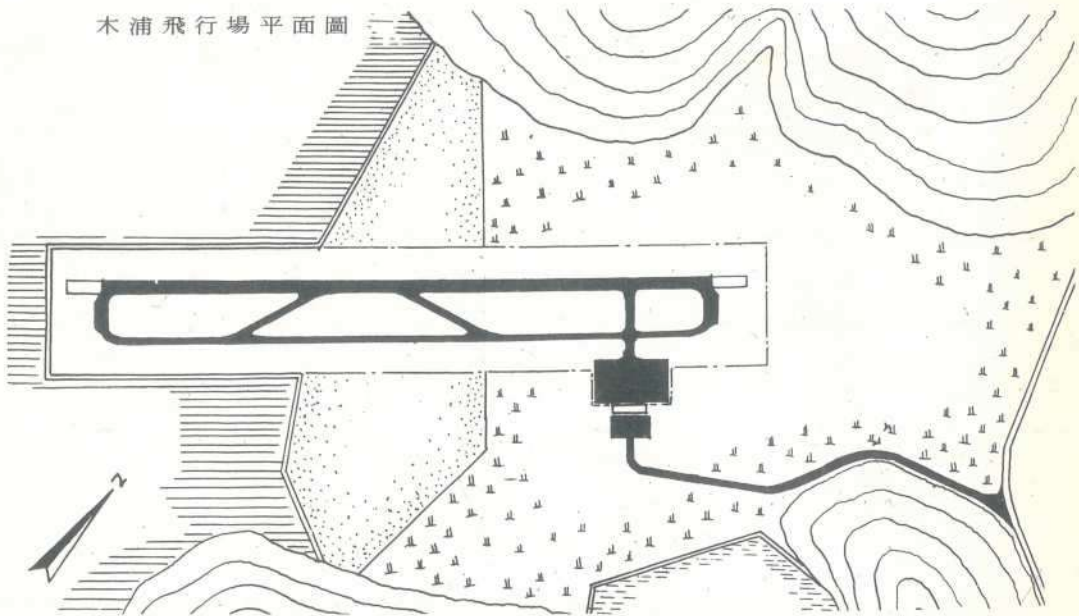

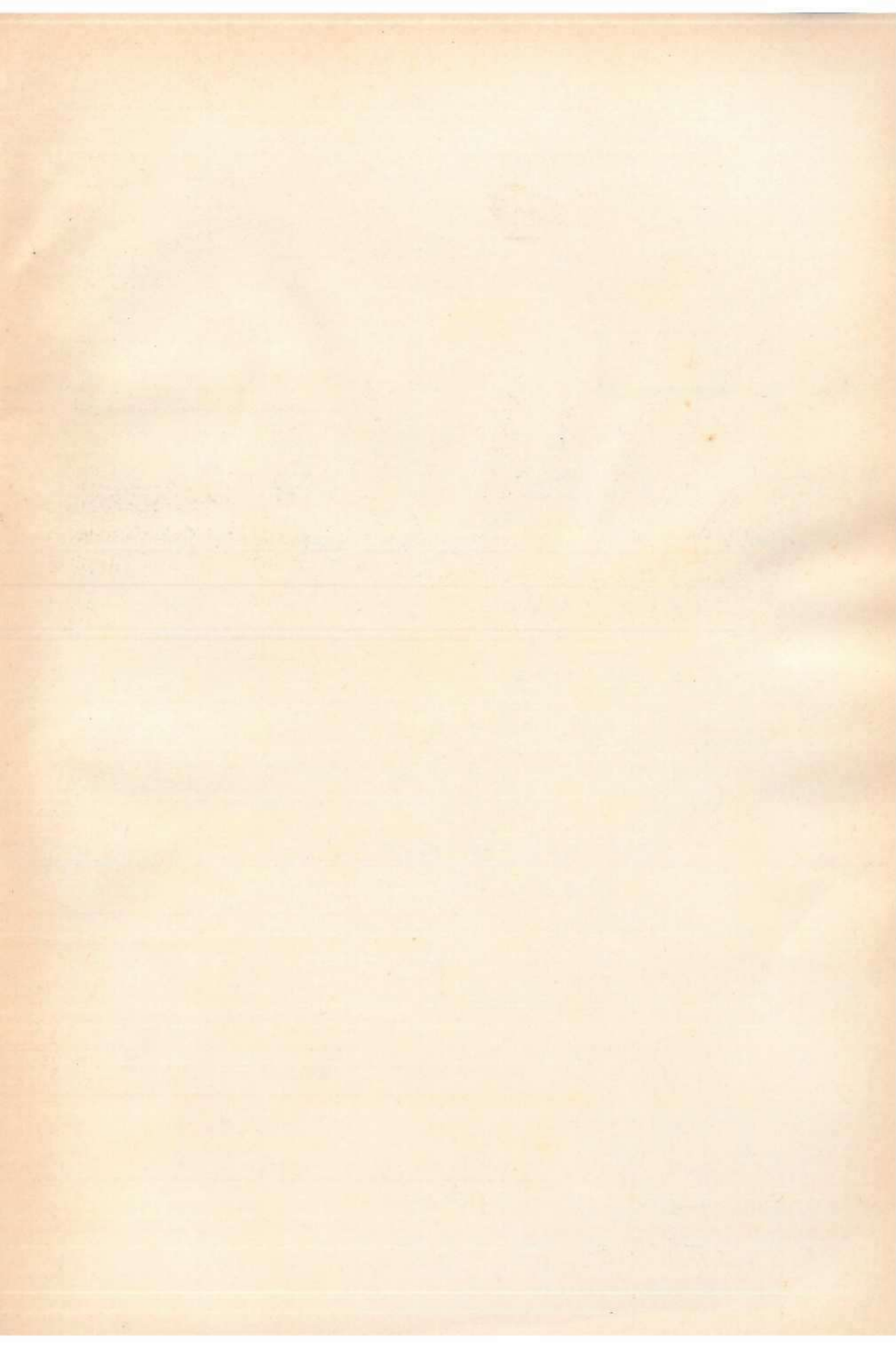

목 포 시

본 청

감 사 실

—감 사 계

문 화 공 보 실

—공 보 계
—보 도 계

기 획 실

—기 획 계
—예 산 계
—통 계 계

총 무 과

—서 무 계
—시 정 계

세 무 과

—부 과 계
—징 수 계
—정 리 계
—조 사 계
—지 적 계

회 계 과

—경 리 계
—용 도 계
—관 재 계

사 회 과

—사 회 계
—구 호 계
—노 정 계
—청 소 계

사 업 소

보 건 소

—보 건 행 정 계
—위 생 계
—예 방 계
—의 약 계

농 촌 지 도 소

—지 도 계
—기 술 계
—지 역 개 발 계

상 수 도 나 주 사 업 소

—관 리 계
—공 무 계

시 립 병 원

기구 표

장

장

본 청	3실 8과
사업소	4
동	25
계	46계 2만

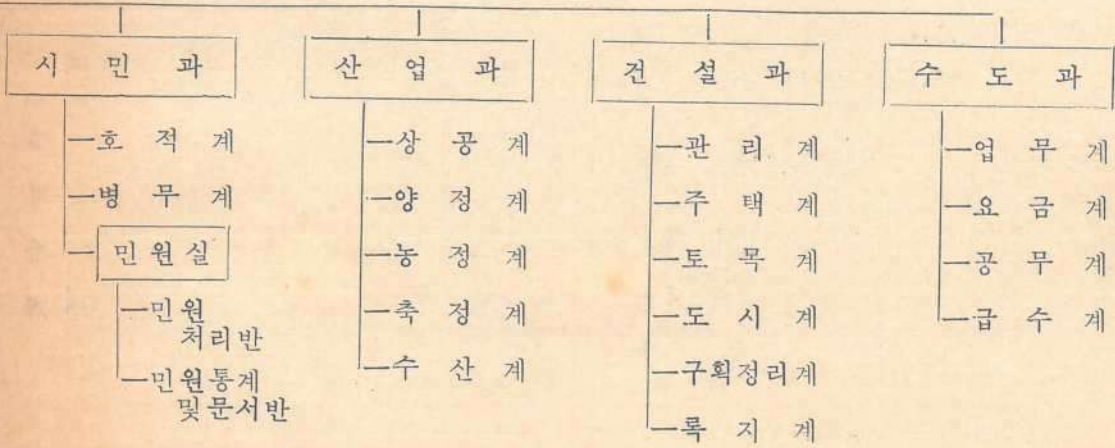

동

25개 동

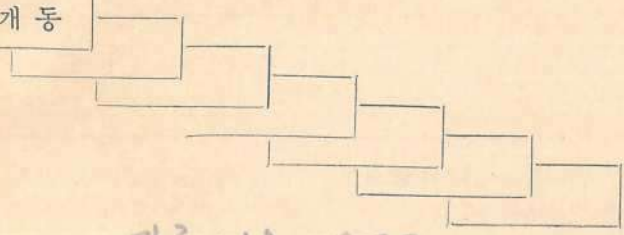

자료: 19년북문동통계연보

서기 1969년 8월 일 인 쇄

서기 1969년 9월 일 발 행

통 계 연 보 <제9회>

【비 대 품】

편집겸발행인 목 포 시

광 주 시 황 금 등 57

인 쇄 소 남 선 인 쇄 공 업 사

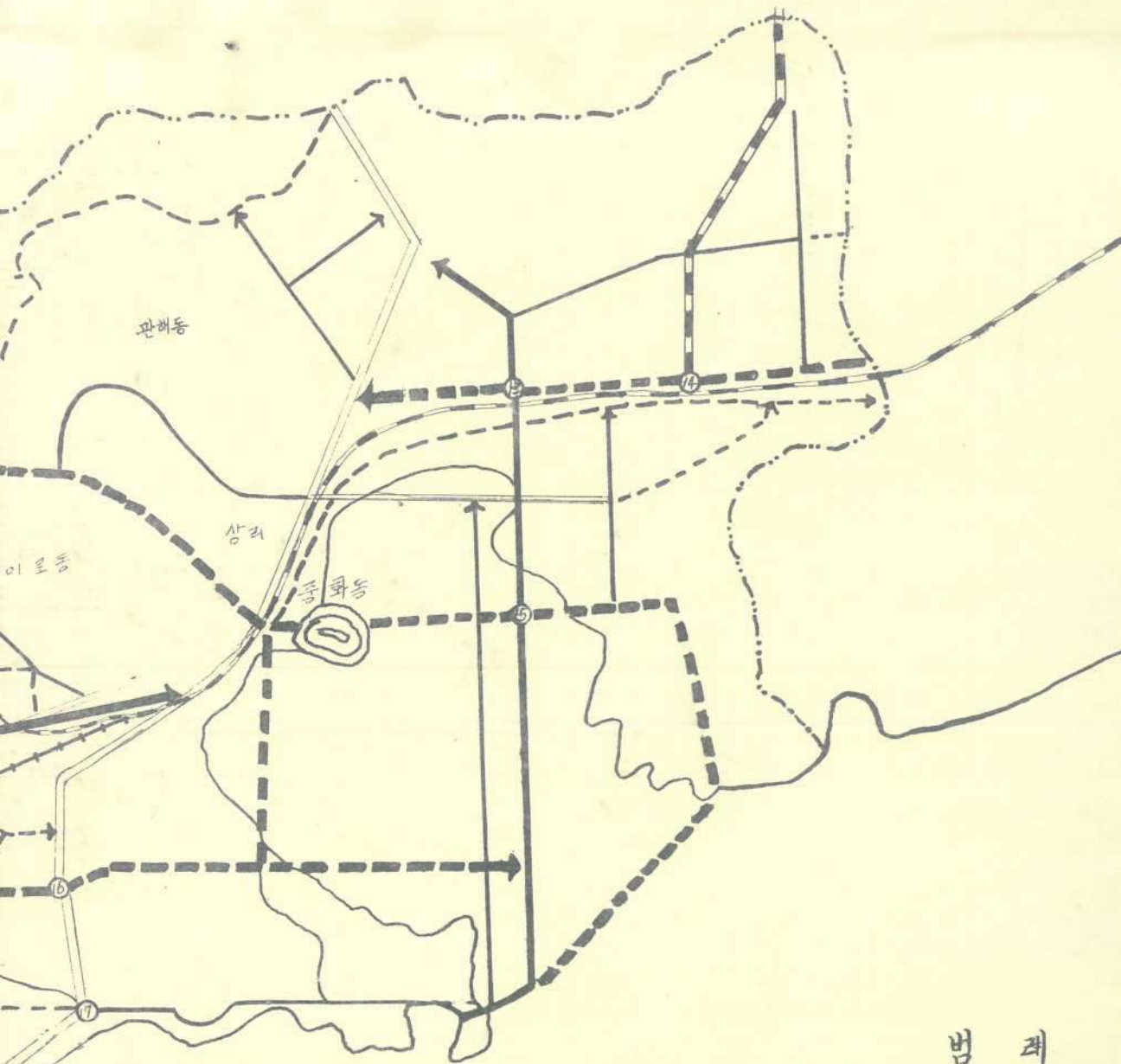

범례

XXX	광로 40m
==	대로 1류 35m
—	2류 30m
- - -	3류 25m
· · ·	중로 1류 20m
—	2류
▨▨▨	현철로
—+—+—	철도예정선
▨▨▨	풍차지구